



**ROYAL ATLANTIS  
SPA&RESORT  
SÜRDÜRÜLEBİLİRLİK  
PROGRAMI**



**ROYAL ATLANTIS  
SPA&RESORT  
TANITIM VE ÖZELLİKLERİ**



## **Royal Atlantis Spa & Resort**

Antalya'nın sakin Őehir gürültüsünden arınmıŐ atmosferinde Toros Dađları'nın esintisini arkasına alıp Akdeniz'in harikalar diyarı mavisi ile her türlü oyun imkânı, eđence, yiyecek, iŐecek ve dinlenme yerleriyle bütün çocukların gitmek istediđi masallardaki yer... Burada bütün çocuklar birer masal kahramanı... Animasyon gösterileri, ferah ve her türlü eđlencenin konforla bütünleŐtiđi oyun alanları, 2 ayrı havuz ve aqua parkı ile sizi hayallerinizle buluŐturan Royal Atlantis Spa & Resort misafirlerine lüks, kaliteli hizmet ve eksiksiz bir konukseverlik sunuyor. Royal Atlantis Spa & Resort, Antalya Havaalanı'na 50 km, Side Őehir merkezine 10 km, Manavgat Őehir merkezine 15 km mesafededir. Tarihi dokusu ve muhteŐem dođasıyla tercih edilen Akdeniz'in ve Toros dađlarının güzelliđini bütünleŐtiren otelimiz, denize sıfır olup kum plaja sahiptir.

176 ODA (2 YATAK), 80 AİLE ODASI (4 YATAK),32 BEDENSEL ENGELLİ ODASI (2 YATAK), TOPLAM 288 ODA, 736 YATAK, 60 KİKİŞİK ALACART LOKANTA (4 ADET),60 KİŞİLİK AÇIK YEMEK ALANI, 220 KİŞİLİK AÇIK YEMEK ALANI, 100 KİŞİLİK DİSKOTEK (2 ADET), HAVUZ BAR, LOBİ BAR, VİTAMİN BAR, ŞARAP EVİ, AMFİTİYATRO, AÇIK BAR, 60 KİŞİLİK LOKANTA, 440 KİŞİLİK LOKANTA, 60 KİŞİLİK ÇOK AMAÇLI SALON, 220 KİŞİLİK ÇOK AMAÇLI SALON, 500 KİŞİLİK ÇOK AMAÇLI SALON, 35 KİŞİLİK TOPLANTI SALONU,(2 ADET), 50 KİŞİLİK SİNEMA SALONU, AÇIK YÜZME HAVUZU (2 ADET) KAPALI YÜZME HAVUZU (2 ADET), TÜRK HAMAMI, SAUNA, BUHAR ODASI, ŞOK HAVUZU (2 ADET), CİLT BAKIM ÜNİTESİ (5 ADET), MASAJ ÜNİTESİ (13 ADET), ÇOCUK OYUN ÜNİTESİ, ALETLİ JİMNASTİK SALONU (2 ADET), BOWLING SALONU, OYUN SALONU,ERKEK VE KADIN KUAFÖRÜ, SATIŞ ÜNİTESİ (4 ADET), 40 ARAÇLIK OTOPARK, 10 ARAÇLIK KAPALI OTOPARK



# ROYAL ATLANTIS SPA&RESORT POLİTİKALARIMIZ



## ROYAL ATLANTIS HOTELS SÜRDÜRÜLEBİLİR YÖNETİM POLİTİKASI

Royal Atlantis Hotels olarak sürdürülebilir politika çerçevesinde misafirlerimize sunduğumuz hizmet, tüm paydaş ve işbirlikçilerimiz ile ortak paydamızın temelini Çevresel, Sosyo-Kültürel, Ekonomik, İnsan Hakları, Sağlık, Güvenlik, Psikolojik, Kalite Standartları, Risk ve Kriz Yönetimi sistemi ile beraberce yönetmeyi hedefledik.

Sahip olduğumuz tüm kaynakları benimsemiş olduğumuz politikalar ile harmanlayarak temelinde maksimum düzeyde verim olan, kârlı ve tüm etkileşim içindekilere katma değer sağlayıp bu inançla her anlamda söz sahibi ve örnek olması yönünde çalışmayı benimsedik.

Bu amaçla politikaları belirleyen ve destekleyen hedefler belirlenmiştir. Belirlenmiş olan hedeflerimiz yolunda, gereklilikleri yerine getirmek temel taahhütlerimiz arasındadır.

### Royal Atlantis Hotels Olarak :

- Sürdürülebilir politika anlayışı ile gelecek nesillerimize temiz ve sağlıklı bir çevre mirası bırakmayı amaçlar ve sorumluluklarımızı gerçekleştirmeyi taahhüt ederiz.
- Yürüttüğümüz tüm faaliyetler kapsamında enerji ve doğal kaynakları kontrol altında tutarak çevre kirliliğini önlemek, atık miktarımızı azaltarak doğal çevre ve biyolojik etkisini takip etmek, geri dönüşümü sağlayarak her türlü sosyolojik, ekonomik ve çevresel fayda yaratmak.
- Suyun verimli kullanılması, su kaynaklarının varlığının kıymetli hazine olmasının gerçek anlamda paydaşlara yansıtılması, içselleştirilmesi ve bu bağlamda somut adımlar atılması. Bu anlamda farkındalık yaratacak etkenler, projeler geliştirmek ve desteklemek.
- Enerji tüketimlerinde yenilebilir enerji kaynaklarının kullanımını desteklemek, ükenin sahip olduğu enerji kaynaklarının avantaja çevirecek projelere öncülük etmek.
- Ulusal ve uluslararası yasa ve yönetmeliklere bağlı oluşturduğumuz çerçevede sağlık, güvenlik, gıda, insan hakları, veri ve bilgi güvenliği, adil yaklaşım, fırsat eşitliği, yerel halkın desteklenmesi kapsamında;
  - çalışanların refahını yükseltmek, kendilerini geliştirecek ortam sağlamak,
  - kadınlara iş ortamında fırsat eşitliği, kadın istihdamını artırmak,
  - çalışanlar arasında ayırım gözetmeksizin çalışmak (din, dil, ırk, mezhep, renk, cinsiyet, medeni hal, siyasi düşünce, yaş, fiziksel engel vb.)
- Farklı görüş ve düşünceye sahip kişilerle çatışmaya girmeksizin güven ve etik ilkelere iş güvenliği, mutluluğu, ortamı, huzuru, konforu için gerekli önlemleri alır ve destekleriz.
- İş ilişkisinde olduğumuz tedarikçi seçiminde sürdürülebilir tedarikçilere öncelik vermeyi, bölgesel yakınlıkların olmasına, faaliyet alanı çevresinin ve yöre halkının kalkınmasına öncelik vermeyi ve sosyo-ekonomik olarak değer kazandırıcı faaliyetleri sağlarız.

- Misafirlerimizden gelen her geri bildirim bizim için çok değerlidir. Aldığımız geri bildirimimizi kendimizi değiştirmek, geliştirmek ve gerekirse telafi edebilmek için fırsat olarak değerlendiririz.
- Misafirlerinizin her türlü isteklerini, şeffaf, erişilebilir, tarafsız, değerlendirme yaparken bilgi bütünlüğü ve gizlilik seviyesinde, misafir odaklı, açık ve net, yeterliliği ölçülmüş ve geri dönüşü empati yönü gelişmiş bir tarz ile ortaya koymaktayız. Ekip ruhunun varlığını, eş zamanlı ve açık bilgiyi benimsiyoruz.
- Misafir ve çalışanlarımızın bilgi güvenliğini sağlamak için her türlü teknik, sosyal ve kültürel gerekliliklerini yerine getiririz.
- ROYAL ATLANTIS markasının varlığını hissetmek, markanın en uygun şekilde kullanılmasına hizmet sağlamak için tüm dinamiklere paralel olarak yasa koruyucunun normlarına uyarak gerekli hassasiyetleri gösterip tüm iç ve dış iletişimimizi en güçlü şekilde yürütmeyi hedefleriz.

Sürdürülebilir politikamız kapsamında verdiğimiz hizmetleri sürekli güncel tutar, iyileştirmeler yapar ve sonuçlarını takip ederiz.

Bu hedeflere her türlü yetkinlikleri geliştirecek eğitimleri veririz, gelişim olanakları sağlarız.

Emine SAK

Genel Müdür





## ROYAL ATLANTIS HOTELS

### SÜRDÜRÜLEBİLİR SATIN ALMA POLİTİKASI

Sürdürülebilir tedarik anlayışı doğrultusunda tedarikçilerimizin/çözüm ortaklarımızın;

- ❖ Kalite Güvence Yönetim Sistemleri, Çevre ve İş Sağlığı Güvenliği Yönetim Sistemleri, uluslararası düzeyde kabul görmüş çevre ve sürdürülebilirlik etiketlerine/sertifikalarına sahip olmasına,
- ❖ Üretim ve tedarikte, çevreye zararlı etkilerinin olmamasına, çevre mevzuatlarına uyuyor olmasına,
- ❖ Kaynakları; doğal yaşama, ekosisteme zarar vermeden, uygun bir şekilde kullanıyor/tüketiyor olmasına, avlanma yasaklarına uyuyor olmasına,
- ❖ Atıklarını en aza indirmek ve doğru yönetmek için çalışıyor olmasına, ürün ambalajlarında daha az ambalajlamaya veya dökme ambalajlama alternatifleri sunuyor olmasına,
- ❖ Çevre dostu, tasarruflu, yöresel, etik değerlere önem veren, geri dönüştürülebilir veya geri dönüştürülmüş malzeme kullanan, organik, bio, vegan, hayvanlar üzerinde denenmemiş, zararlı kimyasal bileşenler içermeyen vb. alternatifleri sunmalarına,
- ❖ Yerli ve yerel üretim/hizmet sağlayıcısı olmasına,
- ❖ Ülkemizin/bölgemizin mutfağını, geleneklerini, kültürünü yansıtan/tanıtan ürün/hizmet olmasına,
- ❖ Önem verir ve bu bakış açısını paydaş tedarikçilerimize iletiriz. Tedarikçilerimiz ile birlikte verimli satın alma fırsatları yaratmaya çalışır, tedarik süreçlerinden doğan çevre etkilerini azaltmayı hedefleriz.

İşveren Vekili  
Genel Müdür  
Emine SAK

ROYAL ATLANTIS TURİZM VE İNŞAAT ANİTİK A.Ş.  
Nispetiye Mah. Çarşı Sok. No: 11 Kat: 11/11 Beşiktaş/İstanbul  
Tic. Sic. No: 276115 Sermaye Tutarı: 1.000.000 TL  
Tic. Sic. No: 276115 Sermaye Tutarı: 1.000.000 TL  
İstanbul Şişli/Beşiktaş Mah. Çarşı Sok. No: 11 Kat: 11/11  
Tic. Sic. No: 276115 Sermaye Tutarı: 1.000.000 TL  
Bağcılar YD 345 677 2500 Sermaye 1.000.000 TL



## ROYAL ATLANTIS HOTELS

### ÇEVRE KORUMA VE ATIK YÖNETİMİ POLİTİKASI

İşletmemizde çevreyi korur, kirlenmesini önler, çevreye olan olumsuz etkilerimizi azaltarak korunmasına önem veririz.

Bunun için;

- ❖ Yasal düzenlemelere uyum sağlar çevre etkimizi azaltmaya çalışırız.
- ❖ Atıklarımızı kaynağına, gruplarına ve tehlike sınıflarına göre etkin şekilde ayırmaya özen gösteririz.
- ❖ Tehlikeli maddeler ve kimyasalların yalnızca ihtiyaç durumunda ve gerektiği kadar kullanılmasını hem çevreye olan negatif etkileri hem de atık miktarını azaltacağımızı biliriz,
- ❖ İşletmemizde aldığımız malzemelerde "geri dönüşüm" ve "çevre dostu" etiketi olanları tercih ederek doğayı korumaya katkıda bulunuruz. Yeniden kullanım fırsatları yaratmaya çalışırız,
- ❖ Kâğıt, peçete, tuvalet kâğıdı, ambalaj gibi tek kullanımlık malzemeleri gerektiği kadar kullanıp doğaya daha az atık bırakmaya özen gösteririz,
- ❖ Atıkları doğru şekilde, özelliklerine göre ayrı alanlarda depolar, yasal depolama süre sınırlarını aşmadan lisanslı/yetkili firmalara teslim ederek, kayıtlarını muhafaza ederiz,
- ❖ Su, enerji ve tüm doğal kaynakları tasarruflu kullanmaya çalışırız. Bu hassasiyetimizi çalışanlarımız, misafirlerimiz, tedarikçilerimiz ile paylaşıyoruz.
- ❖ Çevre yönetimi konusundaki performansımızı ölçer, bu verileri hedefler ile izler ve performansımızı geliştirmeye çalışırız.
- ❖ Çalışanlarımızı çevre konusunda eğitmeyi ve duyarlılıklarını artırmayı amaçlarız.

İşveren Vekili  
Genel Müdür  
Emine SAK

ROYAL ATLANTIS TURİZM VE İNŞAAT ANİTİK A.Ş.  
Nispetiye Mah. Çarşı Sok. No: 11 Kat: 11/11 Beşiktaş/İstanbul  
Tic. Sic. No: 276115 Sermaye Tutarı: 1.000.000 TL  
Tic. Sic. No: 276115 Sermaye Tutarı: 1.000.000 TL  
İstanbul Şişli/Beşiktaş Mah. Çarşı Sok. No: 11 Kat: 11/11  
Tic. Sic. No: 276115 Sermaye Tutarı: 1.000.000 TL  
Bağcılar YD 345 677 2500 Sermaye 1.000.000 TL



## KADIN HAKLARI VE CİNSİYET EŞİTLİĞİ POLİTİKASI

- ❖ İşletmemizde cinsiyet eşitliğine önem veririz.
- ❖ Cinsiyet farkı gözetmeksizin tüm çalışanlarımızın sağlık, güvenlik ve refahlarını sağlarız.
- ❖ Kadınların iş gücüne katılımını tüm departmanlarımızda destekler, eşit fırsatlar sunarız.
- ❖ Cinsiyet ayrımı yapmadan «eşit işe eşit ücret» politikası ile hareket ederiz.
- ❖ Eşitlik ilkesi gözetilerek görev dağılımı yaparız.
- ❖ Kariyer fırsatlarından eşit düzeyde faydalanılması için gerekli ortamı sağlarız.
- ❖ Eğitim politikaları oluşturur, kadınların katılımına ve farkındalığının artmasına destek oluruz.
- ❖ İş-aile yaşam dengesini koruyan çalışma ortamı ve uygulamalarını oluştururuz.
- ❖ Kadınların şirket yönetiminde olmaları için destek verir, eşit fırsatlar sunarız.
- ❖ Kadınların hiçbir şekilde istismar, taciz, ayrımcılık, bastırılma, zorlama, iftira vb. durumlara maruz kalmasına müsaade etmeyiz. Dünyaya ve kurumumuza kattıkları değerini daima farkında olur ve varlıklarını destekleriz.

İşveren Vekili  
Genel Müdür  
Emine SAK

ROYAL ATLANTİS TURS BELGİE VE TAYAN UĞURLUK A.Ş.  
Büyükdere Caddesi No: 1 Kat: 17/2 Beşiktaş/İstanbul  
Tic. Sic. No: 275918 SSK No: 443791/2019  
Tel: 0 212 479 41 01 - 0 212 479 41 02  
E-Posta: info@royalatlantis.com.tr  
Tic. Sic. No: 275918 SSK No: 443791/2019  
Tel: 0 242 621 24 24 - 0 242 621 24 25  
Şişli/İstanbul T. 0 212 621 24 24 - Şişli/İstanbul T. 0 212 621 24 25

## ÇOCUK HAKLARI POLİTİKASI

- ❖ Çocuklar bize geleceğin emanetleridir. Onları bir birey olarak tanımak, haklarına saygı duymak, her türlü psikolojik, fiziksel, ticari vb. sömürüye karşı gözetmek ve korumak öncelikli sorumluluğumuzdur.
- ❖ Bunu sağlamak için;
- ❖ Kendi kurumlarımızda çocuk işçi çalıştırılmasına müsaade etmez ve tüm iş ortaklarımızdan da aynı hassasiyeti bekleriz.
- ❖ İşletme içerisinde çocukların gelişimine katkıda bulunan, düşünce ve isteklerini, duygularını rahatça ifade edebilecekleri, kendilerini özgür ve rahat hissedebilecekleri ortamlar/İmkanlar sunarız.
- ❖ Çalışanlarımıza, çocuk istismarının önlenmesi ve fark edilmesi konusunda eğitimler veririz.
- ❖ Çocukların katıldıkları aktivitelerde yetkin gözetimi altında olduklarından emin oluruz.
- ❖ Çocuk haklarının korunması konusunda farkındalık yaratmak için eğitimler düzenler ve ilgili projelere destek veririz.
- ❖ Çocuklar ile ilgili şüpheli eylemlere şahit olduğumuzda öncelikle otel yönetimine bilgi verir, gerekli görülen durumlarda resmi kuruluşlardan yardım isteriz.

İşveren Vekili  
Genel Müdür  
Emine SAK

ROYAL ATLANTİS TURS BELGİE VE TAYAN UĞURLUK A.Ş.  
Büyükdere Caddesi No: 1 Kat: 17/2 Beşiktaş/İstanbul  
Tic. Sic. No: 275918 SSK No: 443791/2019  
Tel: 0 212 479 41 01 - 0 212 479 41 02  
E-Posta: info@royalatlantis.com.tr  
Tic. Sic. No: 275918 SSK No: 443791/2019  
Tel: 0 242 621 24 24 - 0 242 621 24 25  
Şişli/İstanbul T. 0 212 621 24 24 - Şişli/İstanbul T. 0 212 621 24 25

## ENERJİ VERİMLİLİĞİ POLİTİKASI

Dünyamızı olası tehlikelerden korumak için enerjimizi verimli kullanıyor ve enerji sarfiyatımızı azaltmak için hedefler belirliyoruz.

Bunun için;

- ❖ Hem doğaya karşı sorumluluklarımızı hem de yasal yükümlülüklerimizi yerine getirmek üzere ulusal ve uluslararası standartları, yasa ve düzenlemeleri takip eder, enerji kullanımını azaltma ve/veya enerji tüketim performansımızın sürekli iyileştirilmesini sağlayacak çalışmaları gönüllü olarak yürütür, çalışmalarımızın sonuçlarını takip ederiz.
- ❖ Hedefler koyar, çalışanlarımızın da katılımını sağlamak amacıyla eğitim programlarımızda enerji verimliliğine yer veririz.
- ❖ Tüm paydaşlarımızla enerji yönetimi konusunda ortak amaçlar ve sonuçlar yaratmak üzere iş birliği yapmayı önemseriz. Bu konularda misafirlerimiz, çalışanlarımız, ziyaretçilerimiz ve tüm iş ortaklarımız ile birlikte topyekün bir farkındalık ve bilinç seviyesine ulaşılması adına etkileşimimizi sürdürmeye çalışırız.
- ❖ Enerji verimli uygun ürün, ekipman, teçhizat ve teknoloji alternatiflerini araştırıp bulmaya, satın almaya ve kullanmaya çalışırız.
- ❖ Enerji Yönetim Sistemimizi dokümanla etmeyi, tüm departmanlarımıza yaymayı, gerektiğinde güncellemeyi, gözden geçirmeyi ve sürekli olarak iyileştirmeyi hedefleriz.
- ❖ Enerji risklerini veya enerji kıskıtı gibi doğabilecek acil durumları değerlendirir, alınabilecek önlemleri planlarız.

İyveren Vekili  
Genel Müdür  
Emine SAK



**ROYAL ATLANTİS  
SPA&RESORT  
SÜRDÜRÜLEBİRLİK  
EKİBİ**



**Emine SAK**  
**Genel Müdür**  
**Ekip Lideri**

**Mehmet CAMIZ**  
**Kalite Müdürü**

**Nazmiye**  
**OCAKDAN**  
**İnsan Kaynakları**  
**Müdürü**

**Abdullahman ALTINTAŞ**  
**Satış Pazarlama Direktörü**

**Akif ALTUNER**  
**Teknik Müdür**

**Ayşe ÜNAL**  
**GR Müdür**

**Erol TEMİZSOY**  
**Ön Büro Müdürü**

**Nimet GÖMEÇ**  
**H/K Müdürü**

**Nurettin GÜZEL**  
**Satın Alma Müdürü**

**Abdullahakim OKAY**  
**Aşçıbaşı**

**Yunus ÖZ**  
**F&B Müdürü**





# ROYAL ATLANTİS SPA&RESORT HEDEFLERİMİZ





## Royal Atlantis Spa&Resort Sürdürülebilirlik Hedefleri

2023	Hedef	Konu	Aksiyon	Sorumlu	Mevcut Durum 2024	Termin
49,93%	Yerel Satınalma %5 arttırma Hedef %52,45	Ekonomi	Yerel tedarikçilerin araştırılması, yerel satınalma oranının artırılması	Satınalma Müdürü	Yerel Satın Alma Oranı %62.47	31.12.2024
2023 sezonu içerisinde ortalama kişi başı su tüketimi 0,42 m3	Kişi Başı Su tüketiminin %5 azaltmak Hedef 0,34 m3	Çevre	Havlular ve çarşafaların misafir isteğiyle değişiminin sağlanması, genel alanlarda boşa akan suların takibi	Tüm Departman Müdürleri	Mevcut Kişi Başı Su tüketimi 0,24 m3	31.12.2024
2023 sezonu ortalama kişi başı elektrik tüketim 15,89 kwh	Kişi Başı Elektrik tüketimini %5 azaltmak Hedef 15,09 kwh	Çevre	Azalan aydınlatmaları led enerji tasarruflu ürünlerle değişiminin sağlanması, personel alanlarında gereksiz yanan ışıkların fotoselli ışıklar ile değiştirilmesi	Teknik Müdürü	Mevcut kişi başı elektrik tüketimi 8,88 kwh	31.12.2024
%80.	Müşteri %85 sürdürülebilirlik farkındalığını arttırmak	İnsan	Müşteri değerlendirme anketlerine sürdürülebilirlik sorularının eklenmesi	Gues Relation Müdürü / Ön Büro	Misafirlerinize anketler yapmıştı.	31.12.2024
Sürdürülebilirlik eğitimleri verilmiştir	Çalışanların sürdürülebilirlik konusunda bilinçlenmesini sağlamak	İnsan	Bir sene içinde işe giriş yapan tüm çalışanlara sürdürülebilirlik eğitimi vermek	İnsan kaynakları/Kalite Müdürü	Sürdürülebilirlik eğitimleri verilmiştir	31.12.2024
	Hazırlayan			Kontrol Eden		Onaylayan



# ROYAL ATLANTİS SPA&RESORT TÜKETİMLER





# ROYAL ATLANTİS SPA&RESORT ELEKTİRİK TÜKETİMLERİ





## ELEKTRİK TÜKETİM TAKİP TABLOSU 2024

Elektrik tüketim alanları (KWH)	Ocak	Şubat	Mart	Nisan	Mayıs	Haziran	Temmuz	Ağustos	Eylül	Ekim	Kasım	Aralık
Royal Atlantis Spa & Resort Otel (KWH)	17185,77	20814,57	43050,42	109432,89	123621,12							
Aylık Kullanılan Toplam Elektrik Miktarı (KWH)	17185,77	20814,57	43050,42	109432,89	123621,12	0,00	0,00	0,00	0,00	0,00	0,00	0,00
Aylık toplam konaklayan misafir*geceleme sayısı			1658,00	15708,00	17997,00							
Misafir/gece başına kullanılan su miktarı (KWHelektrik/Misafir.Gece)2024			25,97	6,97	6,87							
Misafir/gece başına kullanılan su miktarı (KWHelektrik/Misafir.Gece)2023				16,91	12,40	13,36	14,86	16,36	16,56	11,53	42,08	

## ELEKTRİK TÜKETİM TAKİP TABLOSU 2023

Elektrik tüketim alanları (KWH)	Ocak	Şubat	Mart	Nisan	Mayıs	Haziran	Temmuz	Ağustos	Eylül	Ekim	Kasım	Aralık
Royal Atlantis Spa & Resort Otel (KWH)	28259,28	28627,83	41791,68	174681,36	188381,97	275987,25	393097,32	418353,39	333528,30	256816,98	78622,11	32557,14
Aylık Kullanılan Toplam Elektrik Miktarı (KWH)	28259,28	28627,83	41791,68	174681,36	188381,97	275987,25	393097,32	418353,39	333528,30	256816,98	78622,11	32557,14
Aylık toplam konaklayan misafir*geceleme sayısı	0	0	0	10329,00	15190,00	20653,00	25848,00	25542,00	20435,00	21938,00	1514,00	1,00
Misafir/gece başına kullanılan su miktarı (KWHelektrik/Misafir.Gece)2023	28259,28	28627,83	41791,68	16,91	12,40	13,36	15,21	16,38	16,32	11,71	51,93	32557,14
Misafir/gece başına kullanılan su miktarı (KWHelektrik/Misafir.Gece)2022				21,31	16,33	15,67	14,86	16,36	16,56	11,53	42,08	



# ROYAL ATLANTİS SPA&RESORT

## ELEKTİRİK TÜKETİM

### DEĞERLERNDİRME

- **2024 yapılan çalışmalar ve takiplerimiz sonucunda otelin kapalı olduğu zamanlarda kullanılan elektrik miktarlarında önemli bir düşüş olduğu, otelin açılması ile birlikte kişi başı tüketimlerin 2023 sezonuna kıyasla kişi başı elektrik tüketimlerinin düştüğü görülmektedir.**
- **2023 yılına kıyasla %44,11 kişi başı elektrik tüketimlerimizde azalmalar olduğu görülmektedir.**
- **2023 yılı kişi başı elektrik tüketim 15,89 kwh**
- **2024 yılı mevcut kişi başı elektrik tüketimi 8,88 kwh**



# **ROYAL ATLANTİS SPA&RESORT SU TÜKETİMLERİ**



## SU SARFIYATI TAKİP TABLOSU 2024

Su Kullanım kaynakları (metreküp)	Ocak	Şubat	Mart	Nisan	Mayıs	Haziran	Temmuz	Ağustos	Eylül	Ekim	Kasım	Aralık
Royal Atlantis Spa & Resort (m3)	211,00	232,00	1477,00	3216,00	3351,00							
Aylık Kullanılan Toplam Su Miktarı (m3)	211,00	232,00	1477,00	3216,00	3351,00	0,00	0,00	0,00	0,00	0,00	0,00	0,00
Aylık toplam konaklayan misafir*geceleme sayısı	1,00	1,00	1658,00	15708,00	17997,00							
Misafir/gece başına kullanılan su miktarı (m3su/Misafir.Gece)2024	211,00	232,00	0,89	0,20	0,19	#SAYI/0!	#SAYI/0!	#SAYI/0!	#SAYI/0!	#SAYI/0!	#SAYI/0!	#SAYI/0!

## SU SARFIYATI TAKİP TABLOSU 2023

Su Kullanım kaynakları (metreküp)	Ocak	Şubat	Mart	Nisan	Mayıs	Haziran	Temmuz	Ağustos	Eylül	Ekim	Kasım	Aralık
Royal Atlantis Spa & Resort (m3)	357,00	374,00	1149,00	6343,00	6717,00	6412,00	9231,00	4227,00	12568,00	5556,00	5642,00	471,00
Aylık Kullanılan Toplam Su Miktarı (m3)	357,00	374,00	1149,00	6343,00	6717,00	6412,00	9231,00	4227,00	12568,00	5556,00	5642,00	471,00
Aylık toplam konaklayan misafir*geceleme sayısı	1,00	1,00	1,00	10329,00	15190,00	20653,00	25848,00	25542,00	20435,00	21938,00	1514,00	1,00
Misafir/gece başına kullanılan su miktarı (m3su/Misafir.Gece)2023	357,00	374,00	1149,00	0,61	0,44	0,31	0,36	0,17	0,62	0,25	3,73	471,00



# ROYAL ATLANTİS SPA&RESORT SU TÜKETİM DEĞERLERİNDİRME

- 2024 yılı su tüketimlerini azaltmak için yapmış olduğumuz eğitim, bilinçlendirme ve genel alanlarda ki değiştirmiş olduğumuz fotoselli musluklar, hem kullanılan su miktarlarında düşüş hem de kişi başı su tüketimlerinde azalmalar olduğu göstermektedir.
- 2023 yılı kişi başı su tüketimi 0,42 m<sup>3</sup>
- 2024 yılı mevcut kişi başı su tüketimi 0,24 m<sup>3</sup>





# ROYAL ATLANTIS SPA&RESORT LNG TÜKETİMLERİ



## LNG SARFIYATI TAKİP TABLOSU 2024

Lng Kullanım kaynakları (metreküp)	Ocak	Şubat	Mart	Nisan	Mayıs	Haziran	Temmuz	Ağustos	Eylül	Ekim	Kasım	Aralık
Royal Atlantis Spa & Resort (m3)			9355,77	19375,00	20381,00							
Aylık Kullanılan Toplam Lng Miktarı (m3)			9355,77	19375,00	20381,00							
Aylık toplam konaklayan misafir*geceleme sayısı			1658,00	15708,00	17997,00							
Misafir/gece başına kullanılan lng miktarı (m3su/Misafir.Gece)2023			5,64	1,23	1,13							

## LNG SARFIYATI TAKİP TABLOSU 2023

Lng Kullanım kaynakları (metreküp)	Ocak	Şubat	Mart	Nisan	Mayıs	Haziran	Temmuz	Ağustos	Eylül	Ekim	Kasım	Aralık
Royal Atlantis Spa & Resort (m3)				22933,28	23634,52	18817,83	24804,61	18492,54	18409,40	26822,82	13896,95	0,00
Aylık Kullanılan Toplam Lng Miktarı (m3)				22933,28	23634,52	18817,83	24804,61	18492,54	18409,40	26822,82	13896,95	0,00
Aylık toplam konaklayan misafir*geceleme sayısı				10329,00	15190,00	20653,00	25848,00	25542,00	20435,00	21938,00	1514,00	1,00
Misafir/gece başına kullanılan lng miktarı (m3su/Misafir.Gece)2023				2,22	1,56	0,91	0,96	0,72	0,90	1,22	9,18	0,00

# ROYAL ATLANTİS SPA&RESORT LNG TÜKETİM DEĞERLERİNDİRME

- 2024 yılı sezon başlamadan önce, çamaşırhane, mutfak ve kombi bakımlarının yapılması neticesinde Nisan ayı itibari ile kişi başı lng tüketiminin azaldığı görülmektedir.
- 2023 yılı kişi başı lng tüketimi 1,19 m3
- 2024 yılı kişi başı lng tüketimi ortalaması şu an 1,39 m3 olmak birlikte 2023 e göre 5 gün daha erken açılmamız nedeni ile daha fazla olduğu görülmektedir.

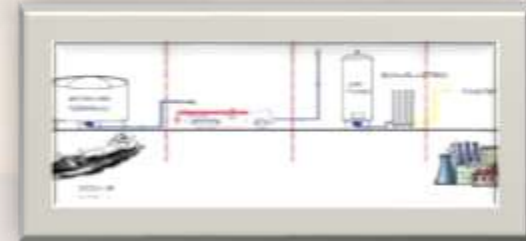





# ROYAL ATLANTİS SPA&RESORT KİMYASAL SARFIYATLARI



## KİMYASAL SARFIYATI TAKİP TABLOSU 2024

KİMYASAL	Ocak	Şubat	Mart	Nisan	Mayıs	Haziran	Temmuz	Ağustos	Eylül	Ekim	Kasım	Aralık
HK		92,00	927,50	1643,50	886,50							
FB		5,00	40,00	46,00								
TEKNİK		200,00	3645,00	5630,00	6105,00							
MUTFAK			481,00	899,00	1041,00							
Aylık Kullanılan Toplam Kimyasal Miktarı (KG)		297,00	5093,50	8218,50	8032,50							
Aylık toplam konaklayan misafir*geceleme sayısı			1658,00	15708,00	17997,00							
Misafir/gece başına kullanılan kimyasal miktarı (KG/Misafir.Gece)2024			3,07	0,52	0,45							

## KİMYASAL SARFIYATI TAKİP TABLOSU 2023

KİMYASAL	Ocak	Şubat	Mart	Nisan	Mayıs	Haziran	Temmuz	Ağustos	Eylül	Ekim	Kasım	Aralık
HK				3058,00	2580,00	2513	2489,00	2807,00	1793,00	1713,00	679,00	0,00
FB				40,00	2,00	0	0,00	0,00	0,00	0,00	0,00	0,00
TEKNİK				7245,00	8425,00	7500	10230,00	8810,00	5960,00	5695,00	1050,00	0,00
MUTFAK				1005,00	1194,00	847	942,00	1364,00	1001,00	1001,00	930,00	0,00
Aylık Kullanılan Toplam Kimyasal Miktarı (KG)				11348,00	12201,00	10860,00	13661,00	12981,00	8754,00	8409,00	2659,00	0,00
Aylık toplam konaklayan misafir*geceleme sayısı				10329,00	15190,00	20653,00	25848,00	25542,00	20435,00	21938,00	1514,00	1,00
Misafir/gece başına kullanılan kimyasal miktarı (KG/Misafir.Gece)2023				1,10	0,80	0,53	0,53	0,51	0,43	0,38	1,76	0,00

# ROYAL ATLANTİS SPA&RESORT

## KİMYASAL TÜKETİM

### DEĞERLERNDİRME

- **Vermiş olduğumuz eğitimler ve Çevre dostu ürünlerin kullanımı arttırmamız sebebi ile nisan ve mayıs aylarında kişi başı kimyasal tüketimlerinde belirgin bir azalmalar olduğu görülmektedir.**
- **2023 kişi başı kimyasal tüketimi 0,60 kg**
- **2024 kişi başı kimyasal tüketimi 0,49 kg**





# ROYAL ATLANTIS SPA&RESORT ATIK MİKTARLARI



## 2024 ATIK TAKİP TABLOSU

Atık Türleri (KG)	Ocak	Şubat	Mart	Nisan	Mayıs	Haziran	Temmuz	Ağustos	Eylül	Ekim	Kasım	Aralık
Kağıt atık	150,00	250,00	350,00	500,00	500,00							
Plastik atık	80,00	190,00	250,00	300,00	320,00							
Cam atık	50,00	80,00	280,00	380,00	410,00							
Metal Atık	65,00	120,00	150,00	180,00	170,00							
Organik (Yemek) Atıkları	1150,00	1600,00	4500,00	15000,00	15520,00							
Aylık Oluşan Toplam Katı Atık (KG)	1495,00	2240,00	5530,00	16360,00	16920,00							
Aylık toplam konaklayan misafir*geceleme sayısı			1658,00	15708,00	17997,00							
Kişi Başı Atık Tüketimleri 2024			3,34	1,04	0,94							

## 2023 ATIK TAKİP TABLOSU

Atık Türleri (KG)	Ocak	Şubat	Mart	Nisan	Mayıs	Haziran	Temmuz	Ağustos	Eylül	Ekim	Kasım	Aralık
Kağıt atık	440,00	450,00	500,00	780,00	850,00	1050,00	1250,00	450,00	500,00	1050,00	440,00	410,00
Plastik atık	220,00	240,00	280,00	400,00	420,00	480,00	530,00	240,00	280,00	480,00	220,00	200,00
Cam atık	320,00	340,00	440,00	710,00	800,00	1000,00	1200,00	340,00	440,00	1000,00	320,00	300,00
Metal Atık	140,00	160,00	180,00	240,00	270,00	320,00	370,00	160,00	180,00	320,00	140,00	140,00
Organik (Yemek) Atıkları	1661,00	1932,00	3153,00	18520,00	24860,00	31372,00	37717,00	1932,00	3153,00	31372,00	1661,00	1550,00
Aylık Oluşan Toplam Katı Atık (KG)	2781,00	3122,00	4553,00	20650,00	27200,00	34222,00	41067,00	3122,00	4553,00	34222,00	2781,00	2600,00
Aylık toplam konaklayan misafir*geceleme sayısı	1,00	1,00	1,00	10329,00	15190,00	20653,00	25848,00	25542,00	20435,00	21938,00	1514,00	
Kişi Başı Atık Tüketimleri 2023	2781,00	3122,00	4553,00	2,00	1,79	1,66	1,59	0,12	0,22	1,56	1,84	#SAYI/0!
Kişi Başı Atık Tüketimleri 2022	580	825	1005	1,43	1,36	1,33	1,29	1,31	1,34	1,3	2,63	1092

# ROYAL ATLANTİS SPA&RESORT

## ATIK DEĞERLERNDİRME

- **2024 yılı itibari ile hem plastik hem kağıt hem metal hem de organik atık olarak atıkların azaldığı görülmektedir.**
- **2023 yılı sezonunda kişi başı atık 1,28 kg**
- **2024 sezonu kişi başı atık 1,20 kg**



**ROYAL ATLANTIS  
SPA&RESORT  
KARBON AYAK İZİ SAYIMI**

SONUÇLAR		
Raporlanan yıl için Toplam CO2e		
4,11 tCO2e		
Toplam Misafir Odası Karbon Ayak izi	4	tCO2e
Toplam Toplantı Alanı Karbon Ayak izi	0	tCO2e
Günlük olarak kullanılan oda başına karbon ayak izi	0,1	kgCO2e
Günlük olarak kullanılan toplantı alanı m2 başına karbon ayak izi	0,0	kgCO2e

- **1 OCAK 2024 tarihinde yapmış olduğumuz karbon ayak izi sayımına bakacak olursak Ortalama Karbon Ayak İzi aralığına girmektedir.**
- **Bu değeri 2024 sezonu sonunda 2 tCO2nin altına düşürerek düşük karbok Ayak İzi aralığına girmeyi hedefliyoruz.**



# ROYAL ATLANTİS SPA&RESORT PERSONEL BİLGİLERİ





ROYAL ATLANTİS SPA&RESORT ÇALIŞAN PERSONEL SAYISI	251	
ERKEK PERSONEL SAYISI	173	68,92%
KADIN PERSONEL SAYISI	73	29,08%
ENGELLİ ÇALIŞANLAR	5	1,99%
İLK YARDIM BELGESİ OLAN PERSONEL SAYISI	17 KİŞİ	
CANKURTARAN BELGESİNE SAHİP ÇALIŞAN SAYISI	2 KİŞİ	



ROYAL ATLANTİS SPA&RESORT ÜST YÖNETİM	17	
ANTALYALI	4	23,53%
ANTALYA DIŐI	13	76,47%

ÇOLAKLI FETHİ YILMAZ SEZER MESLEKİ ANADOLU LİSESİ STAJYERLERİMİZ	
MUTFAK DEPARTMANI	3
F&B DEPARTMANI	4

ROYAL ATLANTİS SPA&RESORT ÇALIŐAN	251	
ANTALYALI	100	39,84%
ANTALYA DIŐI	151	60,16%

ROYAL ATLANTİS ÇALIŐAN PERSEONELLERİN İKAMETGAHLARI	251	
MANAVGAT	250	99,99%
MANAVGAT DIŐI	1	0,01%



# ROYAL ATLANTİS SPA&RESORT AYLARA GÖRE KADIN ÇALIŞMA İSTİHDAMI



## ROYAL ATLANTİS SPA & RESORT 2024 KADIN ÇALIŞAN RAPORU

AYLAR	OCAK	ŞUBAT	MART	NİSAN	MAYIS	HAZİRAN	TEMMUZ	AĞUSTOS	EYLÜL	EKİM	KASIM	ARALIK
	KADIN	KADIN	KADIN	KADIN	KADIN	KADIN	KADIN	KADIN	KADIN	KADIN	KADIN	KADIN
2023 SPA KADIN ÇALIŞAN SAYISI	11	12	42	75	79	85	87	87	78	72	54	13
2024 SPA KADIN ÇALIŞAN SAYISI	14	14	57	83	81							

### 2023 YILINA ORANLA 2024 YILININ,

**Ocak Ayı** % 21,42

**Şubat Ayı** % 14,28

**Nisan Ayı** % 26,31

**Nisan Ayı** % 9,6

**Mayıs Ayı** % 2,47

**Daha Fazla Kadın Çalışan İstihdamı verilmiştir.**



**ROYAL ATLANTİS  
SPA&RESORT  
MİSAFİR ANKETİ  
SÜRDÜRÜLEBİLİRLİK SORULARI**



### Misafir Anketi Sürdürülebilirlik Soruları

Degerlendirme

5

4

3

2

1



Sürdürülebilirlik Politikamızı incelediniz mi?

İşletmemizin sürdürülebilirlik uygulamalarından memnun kaldınız mı?

Konaklamanız sürecinde sürdürülebilirlik yolculuğumuza sağladığınız katkıyı nasıl puanlarsınız?( Havlu ve çarşaf değişimi, buklet malzeme kullanımı, enerji tasarrufu vb.)

İşletmemizin sürdürülebilirliğine yönelik önerileriniz nelerdir? Bizimle paylaşmanızdan memnuniyet duyarız.



**Misafir şikayetleri,  
Guesrelation Müdürü tarafından whatsapp  
grubumuzdan paylaşılarak, departmanların hızlı bir  
şekilde aksiyon alarak, misafir memnuniyetini en üst  
oranda korumayı hedefleriz.**

3302	08.04.2024	ODEON AL	ALMAN	07.04/14.04	HK	GR	Misafir toz alerjisi olduğu için temizliğe extra özen gösterilmesini ister	misafire memnuniyetle yardımcı olacağımız bilgisi verildi. HK yönlendirildi. Hergün detaylı temizlik yapılacak.
1201	30.05	DIANA	ALMAN	30.04/09/05	GENEL	GR	internete bağlamadığını söyler	misafirimizin oda numarası ve doğum tarihi girilerek internete bağlanması sağlandı.her hangi bir istek ve soruları olduğunda GR gelmeleri halinde kendilerine yardımcı olmaya çalışılacağı anlatıldı
4505	05.04.2024	M.POINT	ALMAN	03.04/10/04	TEKNIK	GR	Klimaların hem sıcak hem soğuk ayarda çalıştırılmasını ister	misafire klimalarımızın mrkezi sistem olduğu bu sebeple split klima gibi ayarlanmasının mümkün olmadığı bilgisi verildi.



Karşılama hizmetini nasıl buldunuz ?

Wie fanden Sie den Empfang ?

How did you like the reception ?

Как вам понравился прием?

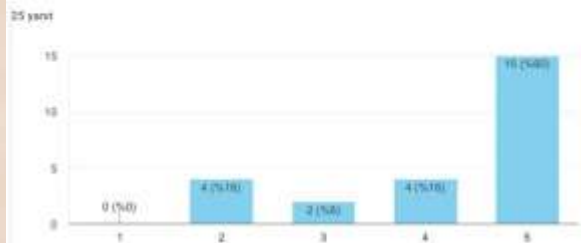

Yiyecek hizmeti nasıldı ?

Wie war das Essen?

How was the food service ?

Как прошла доставка еды ?

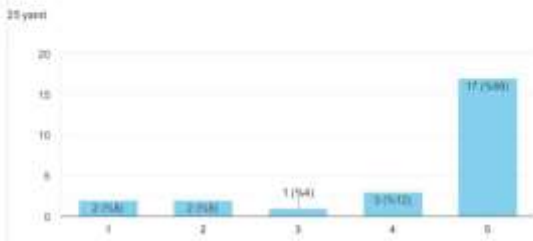

İçecek hizmeti nasıldı ?

Wie war der Getränkeservice ?

How was the beverage service ?

Как прошла подача напитков ?

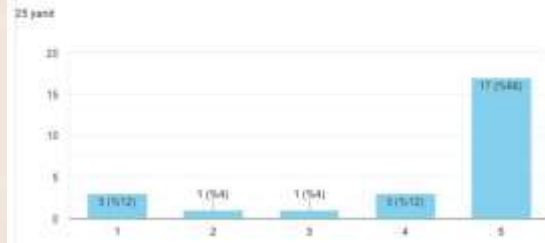

Animasyon etkinlikleri nasıldı?

Wie war die Animation Aktivitäten ?

How was the animation activities ?

Как прошла анимационная деятельность ?

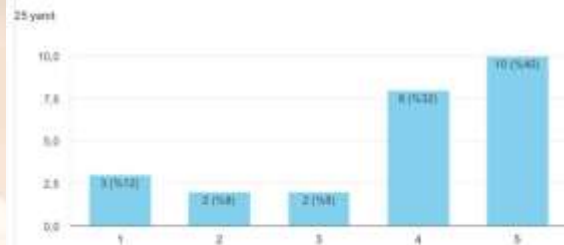

Teknik arıza çözümü nasıldı ?

schnelligkeit des Technische problem Lösung?

speed of Technical problem Solving?

скорость решения технической проблемы?



Bahçe, Plaj, Tasarım nasıldı ?

Wie finden sie den Garten, Strand,Design ?

How do you like the garden, beach,design ?

Как вы относитесь к саду, пляжу,дизайну ?

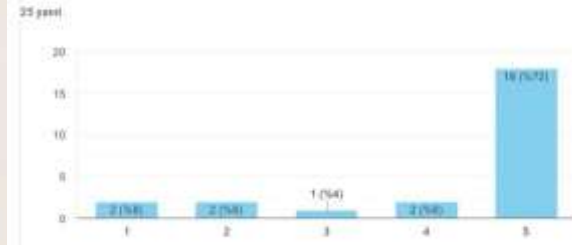



# ROYAL ATLANTIS SPA&RESORT PERSONEL EĞİTİMLERİ





## EĞİTİM PLANI 2024

EĞİTİM KONUSU ADI		MART	NİSAN	MAYIS	HAZİRAN	TEMMUZ	AĞUSTOS	EYLÜL	EKİM	KASIM
1	SALGIN VE BULAŞICI HASTALIK RISK YÖNETİMİ	X			X		X		X	
2	SÜRDÜRÜLEBİLİRLİK EĞİTİMİ				X					
3	İLK YARDIM EĞİTİMİ		X		X		X		X	
4	YANGIN EĞİTİMİ								X	
5	İŞ GÜVENLİĞİ EĞİTİMİ	X		X		X		X		X
6	GIDA GÜVENLİĞİ EĞİTİMİ	X	X	X	X	X	X	X	X	X
7	LEGIONELLA EĞİTİMİ	X		X		X		X		X
8	ATIK YÖNETİMİ		X		X		X		X	
9	ÇEVRE MEVZUATLARI		X		X		X		X	
10	KİMYASAL KULLANIMI EĞİTİMİ	X								
11	YÜKSEKTE ÇALIŞMA EĞİTİMİ								X	
12	TEHLİKELİ MADDE GÜVENLİĞİ EĞİTİMİ	X								
13	ÇOCUK İSTİSMARI EĞİTİMİ			X						





# ROYAL ATLANTİS SPA&RESORT ONAYLI TEDARİKÇİ LİSTESİ



Tedarikçi Adı/İsmi	Tedarik Edilen Ürünler/Ürünler	Beşer	Yerel/ Yerel Olmayan
METİ GIDA	GIDA	4627018	Yerel
SÜDRE GIDA	GIDA	3406175	Yerel
MANAVGAT GIDA	GIDA	7466175	Yerel
ÖDÜÇLER GIDA	GIDA	7461168	Yerel
AKTİF EDE	GIDA	3404540	Yerel
OMAT GIDA	GIDA	3393010	Yerel
BENİ GIDA	GIDA	2442115	Yerel
BURU 2M GIDA	GIDA	3109550	Yerel
YEDİDLER SÖT GIDA	GIDA VE SÖKLÜ SİZE	5833995	Yerel
CAN GIDA	GIDA VE SÖT ÜRÜNLERİ	9334681	Yerel
SEZ GIDA	GIDA VE SÖKLÜ SİZE	7513062	Yerel
SEBAÇ GIDA	GIDA	4179100	Yerel
ALANYA BİM GIDA	GIDA VE SÖKLÜ SİZE	5127347	Yerel
DEFAAT GIDA	GIDA VE SÖKLÜ SİZE	2580315	Yerel
YÖREKÖÇLÜ GIDA	SÜT VE ÜRÜNLERİ	3404600	Yerel
GÜREŞT GIDA	SÜT VE ÜRÜNLERİ	2210709	Yerel
NCE SU GIDA	YUMURTA	3403375	Yerel
DEDERA BALIK	SÖKLÜ BALIK ÜRÜNLERİ	5150062	Yerel
ANTALYA BALIK	SÖKLÜ BALIK ÜRÜNLERİ	4172316	Yerel
SÖKLÜ BALIK	SÖKLÜ BALIK ÜRÜNLERİ	7402919	Yerel
KAŞAN GIDA	BEVAZ ET VE SAKLARI	2210565	Yerel
TAÇDOĞU TAVUKÇULUK	BEVAZ ET VE SAKLARI	4177864	Yerel
SULTAN ET	BEVAZ ET VE KEMNEZ ET ÜRÜNLERİ	3405588	Yerel
SEBET	BEVAZ ET VE KEMNEZ ET ÜRÜNLERİ	8145455	Yerel
ÖSP GIDA	BEVAZ ET VE KEMNEZ ET ÜRÜNLERİ	2210121	Yerel
BEŞLİ ALTEKÇAK	BEVAZ ET VE KEMNEZ ET ÜRÜNLERİ	9666000	Yerel
BÖBET	BEVAZ ET	2214881	Yerel
HALTOK	BEVAZ ET	4621110	Yerel
SEKAN ET	BEVAZ ET	2296810	Yerel
ÖNDEYİ	TEMİZLİK VE KAĞIT ÜRÜNLERİ	7234101	Yerel Olmayan
YAZDOĞU	ÖZMÜR	7401088	Yerel
BİRE	CAZELİ KECİK	330040001	Yerel Olmayan
GÜÇBİR	SCAK KECİK	7781555	Yerel
AKÇİCİK	SU	7786674	Yerel
MARŞİ 24	İÇİ SİBA	537840000	Yerel
AMİNDON	HAVUZ BİNYASALI	532074750	Yerel
RE/TECO	MEVVE SUFU	535062011	Yerel
AİÇDA	DONDURMA	532644959	Yerel
ÇEKİMOÇLULARI	TAZE SİZE VE MEVVE	7421686	Yerel
ANTİPAP AMBALAJ	AMBALAJ BİLDİRİM VE TEMİZLİK ÜRÜNLERİ	3401410	Yerel
İFTİÇLERİ AMBALAJ	GENEL TEMİZLİK ÜRÜNLERİ	3112271	Yerel
MEPİ PAKETLAMA	GENEL TEMİZLİK ÜRÜNLERİ	2401340	Yerel
DEYET	GENEL TEMİZLİK ÜRÜNLERİ	3114300	Yerel
BOYA AYANIS	MAKİNE / HİPİK SİTİ / İLANMANK	3140023	Yerel

 Çıkarılan günün tarihi  
 İmza:

 Sayı: 2024/100  
 Tarih: 15.05.2024  
 Sayfa: 1/1  
 Durum: Tamamlandı

 %62,65  
 Yerel Firma

 %37,35  
 Yerel Olmayan  
 Firma

FİRMA ADI:			
MALZEME ALIMLARINDA KULLANILACAKTIR			
DEĞERLENDİRME KONUSLARI	ÜST PUAN SINIRI	VERİLEN PUAN	NOTLAR
<b>Kalitesi</b>			
<b>İmneye Uygunluk</b>			
<b>İmne Uyum</b>			
<b>İşler Kalitesi</b>			
<b>İli Kalite Sistemi</b>			
<b>İlişkiler</b>			
<b>Politikası</b>			
<b>k Destek Sağlayabilme</b>			
<b>k Yeterlilik</b>			
<b>İşlere Kolayca Ulaşabilme</b>			
<b>İlara Hızlı Çözüm-Yaklaşım</b>			
<b>İrülebilirlik</b>			
<b>ve Atık Yönetimi</b>			
<b>Ürün Temini</b>			
<b>ürümlara Uyum</b>			
<b>AM PUAN</b>	<b>100</b>		
HİZMET ALIMLARINDA KULLANILACAKTIR			
<b>RELENDİRME KONUSLARI</b>			
<b>İ Kalitesi</b>			
<b>İli Kalite Sistemi</b>			
<b>İmne Uyum</b>			
<b>İmne Yeterliliği Bilgi Donanımına Sahip Olma</b>			
<b>İrülebilirlik Bilincine Sahip Olma (eğitim, davranış, sertifikalı)</b>			
<b>İlincine Sahip Olma</b>			
<b>İlişkiler</b>			
<b>Politikası</b>			
<b>İmneye Uyum</b>			
<b>İmne Görülen Ekipman ve Donanımı Eksiksiz Karşılama</b>			
<b>İlara Hızlı Çözüm-Yaklaşım</b>			
<b>İşlere Kolayca Ulaşabilme</b>			
<b>ürümlara Uyum</b>			
<b>AM PUAN</b>	<b>100</b>		
<b>İRDAKİ VERİLEN PUAN SÜTUNU TOPLAM PUANINA GÖRE:</b>			
<b>PUAN:</b> Firma tedarikçi olarak şu an için yetersizdir. C GRUBU (Listeye Giremez)	<input type="checkbox"/>	<b>UYGUN</b>	<input type="checkbox"/>
<b>B PUAN:</b> Eksiklikleri var ama çalışılabilir (Aday Tedarikçi Listesine Girebilir) B GRUBU	<input type="checkbox"/>	<input type="checkbox"/>	<input type="checkbox"/>
<b>O PUAN:</b> Firma tedarikçi olarak yeterlidir(Onaylı Tedarikçi Listesine Girebilir) A GRUBU	<input type="checkbox"/>	<input type="checkbox"/>	<input type="checkbox"/>
<b>İendirmeyi Yapan Denetçinin</b>			<b>İMZASI</b>
<b>OYADI:</b>			
<b>OYADI:</b>			
<b>OYADI:</b>			



ROYAL ATLANTİS  
SPA&RESORT  
KÜLTÜR VE TURİZMİ  
KORUMA ETKİNLİKLERİ





**Her Perşembe otelimizde  
'Türk Gecesi' olarak kutlanmaktadır,  
Yöresel lezzetlerimiz, Türk Konseptimiz ve  
genel alanlarımızda Türk müzikleri  
çalınmaktadır.**





**21 – 27 Mayıs Türk Mutfağı Haftasında  
Misafirlerimize için Ana Restaurantımızda  
hazırladığımız yöresel köşemiz ile  
farkındalık yaratmaya çalıştık**





**ROYAL ATLANTİS  
SPA&RESORT  
SOSYAL ETKİNLİKLER**





**3 Mayıs 2024 Gündođdu  
Düriye Duran İlkokulu / Ortaokulu Kermes  
Etkinliđimiz**



17 Mayıs 2024  
Çolaklı İlkokulu  
Kermes Etkinliğimiz

**Royal Atlantis Hotels olarak  
Manavgat Belediyesi Hayvan  
Barınağına Yapmış olduğumuz  
yardım**



ROYAL ATLANTIS SPA RESORT

ROYAL ATLANTIS TURSEY TIC.A.Ş.  
SİZİN ADINIZA

KAYSERİ ACIRLI  
HATIRA ORMANI'NA

20  
ADET FİDAN BAĞIŞLAMIŞTIR.

GELECEK KUŞAKLARA DAHA  
YAŞANABİLİR BİR DÜNYA BIRAKMAK  
ÜZERİNE YAPILAN BU KATKIYA VESİLE  
OLDUĞUNUZ İÇİN TEŞEKKÜR EDERİZ.

Deniz Ataç  
Yürütme Kurulu Başkanı



tema.org.tr | [Twitter](#) [Facebook](#) [Instagram](#) [LinkedIn](#) [YouTube](#) temavakfi

bagis@tema.org.tr | 0212 281 90 80

18926645\_4

**Royal Atlantis Spa Resort adına  
Tema Vakfı, Kayseri Acırlı Hatıra  
Ormanına fidan bağışında  
bulunduk.**



## TEŞEKKÜR

Ülkemizin Orman varlığının artması amacıyla yapılan çalışmalara katılan ve Antalya ili sınırlarında gerçekleştirilen Fidanlıklarımıza siz değerli

## ROYAL ATLANTİS SPA & RESORT

yöneticileri ve çalışanları adına  
100 adet Çam Fidanı dikilmiştir.

Sonsuz teşekkür eder,  
Saygılar sunarız.

ÇEVRE ETKİNLİKLERİ

Royal Atlantis Hotels olarak  
Ülkemizde orman varlığını  
artırmak ve Doğal yaşamı korumak  
için yapılan çalışmalarına destek  
olduk

## TEŞEKKÜRLER

Ülkemizin Orman Varlığının artması amacı ile  
yapılan Cumhuriyet Ormanı Etkinliklerinde Antalya ili sınırlarında  
Gerçekleştirilen fidanlıklarımıza  
Siz Değerli;

## Royal Atlantis Hotel

yöneticileri ve çalışanları adına  
50 adet Çam Fidanı dikilmiştir.  
Sonsuz teşekkür eder,  
Saygılar sunarız.

ÇEVRE ETKİNLİKLERİ



## TEŞEKKÜR

Çevre Çalışmalarına ve Doğal  
Yaşamı Koruma Projelerine  
Verdiğiniz Desteklerinizden Dolayı,

## ROYAL ATLANTİS HOTELS'e

Teşekkürlerimizi Sunar Bundan  
Sonraki Tüm Etkinliklerimizde  
Sizleri Aynı Duyarlılık İçerisinde  
Yanımızda Görmeyi Diler,  
Saygılar sunarız..

ÇEVRE ETKİNLİKLERİ

## TEŞEKKÜRLER

Ülkemizin Orman Varlığının artması amacı ile 21 Mart Orman Haftası etkinlikleri çerçevesinde Orman Yangın Alanlarından Antalya ili Manavgat ilçesinde Gerçekleştirilen fidanlıklarımıza Siz Değerli;

## ROYAL ATLANTİS RESORT HOTEL

yöneticileri ve çalışanları adına  
121 adet Çam Fidanı dikilmiştir.  
Sonsuz teşekkür eder,  
Saygılar sunarız.

ÇEVRE ETKİNLİKLERİ



MART 2022

## TEŞEKKÜRLER

Çevremizi ve Doğamızı Daha Yaşanır kılmak için Geri Dönüşüme Verdiğiniz Özen ve Duyarlılıklardan Dolayı;

## ROYAL ATLANTİS RESORT HOTEL

Sonsuz Teşekkürler Sunar, Bundan Sonraki Tüm Çevre Dostu Çalışmalarda da Sizi Aramızda Görmeyi Dileriz.

ÇEVRE ETKİNLİKLERİ



MAYIS 2022

Royal Atlantis Hotels olarak 21 Mart Orman haftasında Manavgat bölgemizde ki yanan ormanlık alanları için fidan yardımında bulunduk..

T.C.  
MANAVGAT KAYMAKLIĐI  
İLÇE HALK KÜTÜPHANESİ

## *Dünya Dilleri Kütüphanesi*

*Royal Atlantis Hotel*

*Dünya Dilleri Kütüphanesi'ne*  
*katkılarınızdan dolayı teşekkür ederiz.*

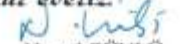
  
Nazmi GÜNLÜ  
Manavgat Kaymakamı

**Royal Atlantis Hotels olarak Dünya  
Dilleri Kütüphanesi projesine destek  
olduk.**



Royal Atlantis Hotels Ailesi olarak "11. Geleneksel Manavgat Yağlı Güreşleri" spor müsabakaları süresince toplam 58 sporcunun konaklamasına gerek Türk misafirperverliği adına, gerek bölge halkımıza destek maksadıyla, gerekse Ata sporumuz olan **Yağlı Güreş Sporuna** devamına destek olarak amacı ile katkı sağlamanın haklı gururunu yaşadık.



11. GELENEKSEL MANAVGAT YAĞLI GÜREŞLERİ KONTALANTİS SPA RESORT KONAKLAMA LİSTESİ

Sıra No	Sporcunun Adı	Yaş	Yer	Konaklama Tarihi	Konaklama Yeri	Notlar
1	...	...	...	...	...	...
2	...	...	...	...	...	...
3	...	...	...	...	...	...
4	...	...	...	...	...	...
5	...	...	...	...	...	...
6	...	...	...	...	...	...
7	...	...	...	...	...	...
8	...	...	...	...	...	...
9	...	...	...	...	...	...
10	...	...	...	...	...	...
11	...	...	...	...	...	...
12	...	...	...	...	...	...
13	...	...	...	...	...	...
14	...	...	...	...	...	...
15	...	...	...	...	...	...
16	...	...	...	...	...	...
17	...	...	...	...	...	...
18	...	...	...	...	...	...
19	...	...	...	...	...	...
20	...	...	...	...	...	...
21	...	...	...	...	...	...
22	...	...	...	...	...	...
23	...	...	...	...	...	...
24	...	...	...	...	...	...
25	...	...	...	...	...	...
26	...	...	...	...	...	...
27	...	...	...	...	...	...
28	...	...	...	...	...	...
29	...	...	...	...	...	...
30	...	...	...	...	...	...
31	...	...	...	...	...	...
32	...	...	...	...	...	...
33	...	...	...	...	...	...
34	...	...	...	...	...	...
35	...	...	...	...	...	...
36	...	...	...	...	...	...
37	...	...	...	...	...	...
38	...	...	...	...	...	...
39	...	...	...	...	...	...
40	...	...	...	...	...	...
41	...	...	...	...	...	...
42	...	...	...	...	...	...
43	...	...	...	...	...	...
44	...	...	...	...	...	...
45	...	...	...	...	...	...
46	...	...	...	...	...	...
47	...	...	...	...	...	...
48	...	...	...	...	...	...
49	...	...	...	...	...	...
50	...	...	...	...	...	...
51	...	...	...	...	...	...
52	...	...	...	...	...	...
53	...	...	...	...	...	...
54	...	...	...	...	...	...
55	...	...	...	...	...	...
56	...	...	...	...	...	...
57	...	...	...	...	...	...
58	...	...	...	...	...	...

Sp. T. M. ...



**Royal Atlantis Hotels Ailesi olarak "11. Geleneksel Manavgat Yağlı Güreşleri"** spor müsabakaları süresince toplam 58 sporcunun konaklamasına gerek Türk misafirperverliği adına, gerek bölge halkımıza destek maksadı ile, gerekse Ata sporumuz olan **Yağlı Güreş Sporuna** devamına ve Sürdürülebilirliğine destek olmak amacı ile katkı sağlamanın haklı gururunu yaşadık.



**5 Haziran 2024 Dünya Çevre Gününde  
her iki otelimizin birlikte planlayarak uyguladığımız  
mıntıka ve plaj temizliği çalışmamız**



**Royal Atlantis Spa&Resort Ailesi olarak,**

**\*Yerli malı haftası kutlanır.**

**\*Her ay personel doğum günü ve ayın personeli kutlama etkinliği**

**\*8 Mart Dünya Kadınlar günü Kutlama etkinliği**

**\*Stajyer öğrencilerimizi uğurlama etkinliği**

**\*Ramazan ve Kurban Bayramı kutlamaları**

**\*Yıl sonunda Personel Gecesi etkinliği**

**\*Yeni yıl kutlaması**

**Yapılan Sosyal aktiviteler Personel etkinlikleri köşemizde görseller asılarak yeni personellerimizi bilgilendirmesi sağlanır.**



# ROYAL ATLANTIS SPA&RESORT TÜKETİMLERİ AZALTMAK İÇİN YAPILAN FAALİYETLER



**Misafirlerimiz için Otelimizde  
hem ağaçlarımızın cinslerine göre özelliklerini  
hem de atık miktarlarını takip edebilecekleri  
qr kod lu bir sisteme geçtik ve bu qr kodlarını  
hem asansör bilgilendirme tv'lerinde  
hemde özel olarak yaptığımız  
sürdürülebilirlik panosunda sergilemekteyiz**







Hoş geldiniz!

Otelimiz doğa ve çevre dostu uygulamalarıyla sürdürülebilir bir konaklama deneyimi sunmaktadır.

Geri dönüşüm ve atık yönetimi konusunda titizlikle çalışarak çevreye duyarlı bir oteliz.

Enerji tasarrufu sağlayan sistemlerimizle doğal kaynakları koruyor ve gelecek nesillere temiz bir çevre bırakmayı hedefliyoruz.

Yerel üreticilerden tedarik ettiğimiz ürünlerle sürdürülebilir bir beslenme politikası izliyoruz.

Misafirlerimize çevreyi koruma konusunda farkındalık yaratmak için bilgilendirici etkinlikler düzenliyoruz.

Otelimizde konaklayarak siz de sürdürülebilirlik hareketine destek olabilir, doğaya ve çevreye duyarlı bir konaklama deneyimi yaşayabilirsiniz.



Değerli Misafirlerimiz,

Otelimizin sakinliği ve doğal güzelliğiyle çevrili olduğunu göreceksiniz. Şimdiye kadar hiç ağaçların sırlarını keşfetmek için QR kodunu tarattınız mı? Bu küçük dokunuş, size otelimizde bulunan her ağacın hikayesini açacak. Her biri kendi benzersiz yaşam öyküsüne ve doğanın gücünü temsil eden bir karaktere sahip. İşte bu kod, sizi bir doğa yolculuğuna çıkaracak. Yemyeşil palmiye ağaçları, gizemli sedef çiçekleri ve canlı bodur ardıç ağaçları arasında gezinin ve doğanın büyüüne tanık olun.

Doğanın sessiz dilini dinleyin ve onunla bütünleşin. Artık doğanın kalbinde hissedeceksiniz.

Saygılarımızla,

[Royal Atlantis Hotels]



Değerli Misafirlerimiz,

Bizler otel olarak sürdürülebilirlik ve çevre dostu uygulamalara önem veriyoruz. Bu çabalarımız kapsamında, sizlerin de atıklarımızın yönetimine katkıda bulunmanızı sağlamak istiyoruz.

Artık konaklamanız boyunca oluşan atıklarınızı takip edebileceğiniz bir hizmet sunuyoruz. QR kodunu okutarak, günlük olarak oluşan atıklarımızı inceleyebilir, geri dönüşüm oranlarımızı görebilir ve çevresel etkimizi azaltmaya nasıl katkı sağlayabileceğinizi öğrenebilirsiniz.

Sizlerin desteğiyle, daha temiz bir gelecek için birlikte adım atıyoruz.

Saygılarımızla,

[Royal Atlantis Hotels]





**Kültürel Mirasımızı korumak adına her gün  
18:00 – 23:00 arasında Kahveci Güzeli  
standımızda Türk Kahvesi ve Türk Lokumu  
Sunumu yapılmaktadır.**



- **Misafirlerimize farkındalık yaratmak için çevre pasonu yapılarak Lobby katında sergilenmektedir.**
- **İsrafları engellemek için misafir odalarına kartlıklar düzenleyip koyarak farkındalık yarattık ve genel wc alanlarına suyun önemi hakkında sticker lerimizi yapıştırdık.**
- **Genel Alan Wc, Sahil mutfak, Sahil Bar ve Osmanlı mutfak ta bulunan lavabolarımızın bataryalarını fotoselli musluklar ile değiştirdik.**
- **Genel Alanlarımızda ki plc ampul ve floresanların yerine led ampüller ile değiştirdik.**



**DİJİTAL MÜZE KART+**

₺60

Ayşe Ünal

LÜTFEN KARTINIZI DİJİTALLEŞTİRİNİZ

MÜZE KARTI

₺60

Nazmiye Ocakdan

LÜTFEN KARTINIZI DİJİTALLEŞTİRİNİZ

MÜZE KARTI

₺60

Ayşe Ünal

LÜTFEN KARTINIZI DİJİTALLEŞTİRİNİZ

MÜZE KARTI

₺60

Nazmiye Ocakdan

LÜTFEN KARTINIZI DİJİTALLEŞTİRİNİZ

MÜZE KARTI

Royal Atlantis Ailesi olarak kültürel mirasımıza katkıda bulunmak için tüm yöneticilerimize Türkiyemizin her alanında kullanabilecekleri dijital müze kartları dağıtıldı.



**Royal Atlantis Müdürleri olarak Genel Müdürümüz Emine Hanımın doğum gününde kendi aramızda para toplayarak annesi ya da babası hayatta olmayan, maddi olanakları yetersiz, yetenekli öğrencilerimiz için Darüşşafaka'ya bağışta bulunduk.**





# ROYAL ATLANTIS HOTELS GES PROJEMİZ



Sürdürülebilir turizm ilkesi ile ekoloji dostu bir konaklama deneyimi sunma yolculuğumuzun en büyük adımlarından birisini otellerimizin elektriğini üretecek olan Güneş Enerjisi Santralimizi Kasım 2023 itibari ile aktif hâle getirdik.

ROYAL ATLANTİS GES ELEKTRİK ÜRETİMİ							
KASIM	ARALIK	OCAK (2024)	ŞUBAT (2024)	MART (2024)	NİSAN (2024)	MAYIS (2024)	TOPLAM
153.209,940	449.794,990	389.207,112	549.114,669	676.122,330	751.356,970	782.193,440	3.750.999,451

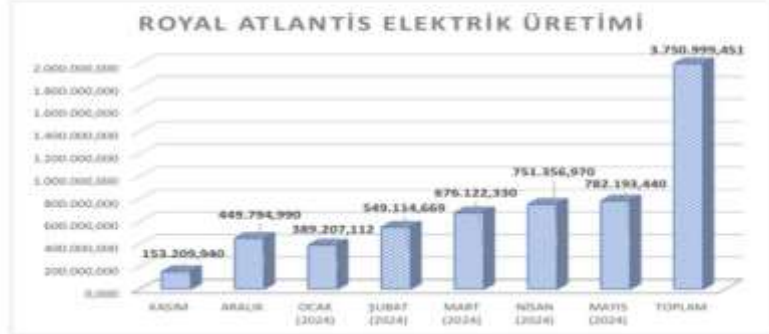

## ÜRETİLEN GÜNLÜK ENERJİ

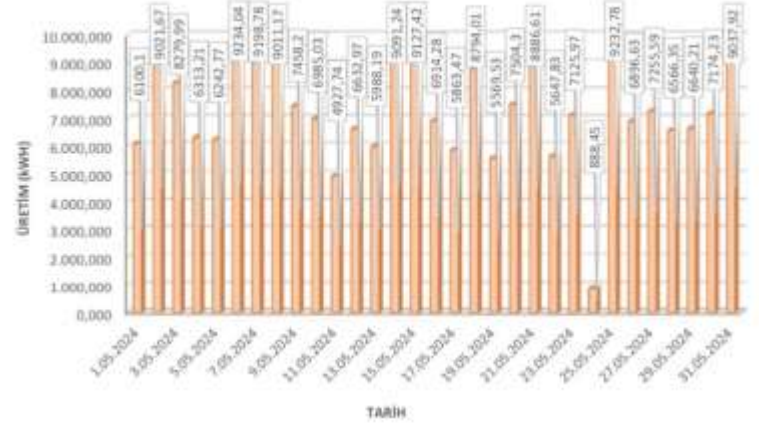

## CO<sub>2</sub> Emisyonu Ve Doğal Kaynak Kazanımı



CO<sub>2</sub> Reduction



Save Standard Coal



Tree

222,94 Ton

90,34 Ton

12.075 Trees

## ROYAL ATLANTIS GES-1

jeu 1

ROYAL ATLANTIS GES-1 UNIFORM		
TARIF	CLASSE UNIFORM	ANNA SARAF
1.01.2014	6.150,50	6.070,62
1.01.2014	6.050,47	6.069,62
1.01.2014	6.070,00	6.036,60
4.01.2014	6.140,11	6.072,50
5.01.2014	6.240,77	6.150,40
6.01.2014	6.234,00	6.176,30
7.01.2014	6.186,18	6.140,11
8.01.2014	6.061,17	6.056,96
9.01.2014	6.458,30	6.421,64
19.01.2014	6.960,60	6.901,96
12.01.2014	6.957,14	6.911,49
13.01.2014	6.631,97	6.565,80
13.01.2014	6.580,10	6.504,30
14.01.2014	6.090,10	6.006,10
13.01.2014	6.107,42	6.006,10
16.01.2014	6.504,20	6.480,06
17.01.2014	6.860,67	6.802,38
18.01.2014	6.790,01	6.706,10
19.01.2014	6.948,53	6.853,12
20.01.2014	7.046,60	7.007,32
21.01.2014	6.886,01	6.820,96
22.01.2014	6.447,40	6.316,60
23.01.2014	6.126,97	6.060,10
24.01.2014	666,40	676,70
25.01.2014	6.234,78	6.177,00
18.01.2014	6.496,63	6.461,10
17.01.2014	7.455,09	7.308,10
18.01.2014	6.546,51	6.426,44
19.01.2014	6.646,11	6.501,70
20.01.2014	6.136,11	6.146,11
21.01.2014	6.007,90	6.096,10
22.01.2014	6.007,90	6.096,10
<b>TOTAL</b>	<b>213.610,68</b>	<b>212.611,22</b>

## ROYAL ATLANTIS GES-2

jeu 4

ROYAL ATLANTIS GES-2 UNIFORM		
TARIF	CLASSE UNIFORM	ANNA SARAF
1.01.2014	6.007,11	6.043,34
1.01.2014	6.006,43	6.043,34
6.01.2014	6.272,63	6.209,43
8.01.2014	6.279,63	6.211,10
9.01.2014	6.286,21	6.207,58
9.01.2014	6.209,60	6.170,10
7.01.2014	6.281,00	6.208,00
8.01.2014	6.016,92	6.016,28
9.01.2014	7.099,67	7.047,36
10.01.2014	7.060,12	6.992,36
11.01.2014	6.978,63	6.911,81
12.01.2014	6.852,12	6.810,20
12.01.2014	6.997,23	6.906,22
16.01.2014	6.075,10	6.000,90
17.01.2014	6.124,66	6.052,80
18.01.2014	6.096,07	6.046,10
17.01.2014	6.906,66	6.842,34
18.01.2014	6.866,17	6.711,40
19.01.2014	6.661,14	6.571,61
20.01.2014	7.089,81	7.027,10
21.01.2014	6.866,11	6.805,40
22.01.2014	6.064,14	6.010,14
23.01.2014	7.127,41	7.044,52
24.01.2014	667,10	679,66
25.01.2014	6.214,82	6.143,80
26.01.2014	6.816,17	6.744,12
27.01.2014	7.313,60	7.146,34
18.01.2014	6.611,77	6.548,80
19.01.2014	6.604,54	6.548,80
20.01.2014	6.179,50	6.119,11
21.01.2014	6.004,91	6.000,34
<b>TOTAL</b>	<b>221.760,37</b>	<b>221.011,26</b>

## ROYAL ATLANTIS GES-3

jeu 7

ROYAL ATLANTIS GES-3 UNIFORM		
TARIF	CLASSE UNIFORM	ANNA SARAF
5.01.2014	2.980,00	2.984,04
5.01.2014	4.270,40	4.271,20
9.01.2014	4.050,00	4.056,00
8.01.2014	3.070,87	3.066,78
9.01.2014	3.041,21	3.042,89
9.01.2014	4.072,40	4.068,00
7.01.2014	4.037,11	4.034,10
8.01.2014	4.034,84	4.031,81
9.01.2014	4.048,40	4.047,11
10.01.2014	4.040,11	4.046,14
11.01.2014	4.027,83	4.025,81
12.01.2014	4.218,00	4.217,83
13.01.2014	2.940,71	2.939,40
14.01.2014	4.041,23	4.041,23
14.01.2014	4.040,11	4.039,10
16.01.2014	3.101,12	3.100,47
17.01.2014	2.813,10	2.814,12
18.01.2014	4.110,00	4.108,10
19.01.2014	2.699,60	2.701,10
20.01.2014	3.016,80	3.013,10
21.01.2014	4.312,44	4.306,67
22.01.2014	3.107,20	3.104,11
23.01.2014	3.479,40	3.474,90
24.01.2014	401,11	404,11
25.01.2014	4.149,10	4.146,63
26.01.2014	4.146,90	4.143,81
27.01.2014	4.006,10	4.006,61
28.01.2014	3.894,70	3.894,10
29.01.2014	3.818,01	3.815,00
30.01.2014	3.815,47	3.816,91
31.01.2014	4.403,40	4.401,47
<b>TOTAL</b>	<b>309.456,34</b>	<b>309.461,57</b>

## ROYAL ATLANTIS GES-4

jeu 10

ROYAL ATLANTIS GES-4 UNIFORM		
TARIF	CLASSE UNIFORM	ANNA SARAF
1.01.2014	6.276,14	6.201,10
1.01.2014	6.054,60	6.061,60
1.01.2014	6.000,07	6.020,10
6.01.2014	6.108,00	6.061,90
5.01.2014	6.114,00	6.074,10
6.01.2014	6.107,07	6.102,10
7.01.2014	6.101,12	6.096,10
6.01.2014	6.000,47	6.001,49
6.01.2014	7.000,10	7.000,10
10.01.2014	6.888,40	6.891,14
11.01.2014	6.060,40	6.066,42
11.01.2014	6.145,10	6.091,10
11.01.2014	6.066,63	6.062,10
14.01.2014	6.114,00	6.091,10
15.01.2014	6.116,96	6.091,60
16.01.2014	7.064,10	7.066,60
17.01.2014	6.944,07	6.909,96
18.01.2014	6.861,10	6.706,10
19.01.2014	6.921,94	6.881,63
20.01.2014	7.094,70	7.016,70
21.01.2014	6.904,70	6.851,10
22.01.2014	6.876,94	6.814,94
23.01.2014	7.007,00	7.028,44
24.01.2014	665,10	665,10
25.01.2014	6.211,77	6.101,00
26.01.2014	7.100,00	7.001,00
27.01.2014	7.802,12	7.701,66
28.01.2014	6.802,00	6.678,10
29.01.2014	6.868,60	6.761,10
30.01.2014	7.311,11	7.144,14
31.01.2014	6.066,95	6.066,10
<b>TOTAL</b>	<b>225.361,75</b>	<b>221.241,68</b>



**ROYAL ATLANTIS  
SPA&RESORT  
YASAL UYUMLULUK**

## Uygunluk Yükümlülükleri

Rev Tarihi: Rev No:

No	Mevzuat Adı	Resmi Gazete No	Resmi Gazete Tarih	Son Revizyon Tarihi	Yükümlülük Maddesi	Tesis Değerlendirmesi / Uygunluk Durumu	Aksiyon
1	Turizmi Teşvik Kanunu	17635	12.03.1982	09.11.2022	Bu Kanun, turizm hizmeti ile bu hizmetin gereği kültür ve turizm koruma ve gelişim bölgeleri ve turizm merkezlerinin tespiti ile geliştirilmelerine, turizm yatırım ve işletmelerinin teşvik edilmesine, düzenlenmesine ve denetlenmesine ilişkin hükümleri kapsar.		
2	Çevresel Etki Değerlendirmesi Yönetmeliği	29186	25.11.2014	09.02.2016 / 29619	Yönetmeliğe Ayrık Uygulamaların Durdurulması Madde 19 – (1) Bu yönetmelik kapsamındaki projelerde; b) "CED Olumlu" kararı ya da "CED Gerekli Değildir" kararı verildikten sonra, proje sahibi tarafından nihai CED Raporu veya Proje Tanıtım Dosyasında taahhüt edilen hususlara uyulmadığının tespit edilmesi durumunda söz konusu taahhütlere uyulması için projeye ilgili Bakanlıkça/valilikçe bir defaya mahsus olmak üzere ve bir yılı aşmamak üzere süre verilebilir. Bu süre sonunda taahhüt edilen hususlara uyulmaz ise yatırım durdurulur. Yükümlülükler yerine getirilmedikçe ve durdurma kararı kaldırılmaz. 2872 sayılı Çevre Kanununun ilgili hükümlerine göre işlem tesis edilir. MADDE 27/A (1) "CED Olumlu" veya "CED Gerekli Değildir" kararı bulunan projelerde yapılacak kapasite artışı ve/veya genişletilmesi planlanan projelere ilişkin usul ve esaslar 28. maddede uyarınca tebliğ ile belirlenir. (MADDE 28 - (1) Bakanlık, gerekli gördüğü hallerde bu Yönetmeliğin uygulanmasına ilişkin olarak tebliğler çıkarabilir.)		
3	Çevre İzin ve Lisans Yönetmeliği	27214	29.04.2009	06.11.2020 (31296)	Çevre izni veya çevre izin ve lisansına tabi işletmeler MADDE 5 - (1) Bu Yönetmelik kapsamında çevre iznine veya çevre izin ve lisansına tabi işletmeler, çevresel etkilerine göre Ek-1 ve Ek-2 listelerinde sınıflandırılmıştır. (2) Ek-1 ve Ek-2 listelerinde yer alan işletmeler, faaliyette bulunabilmeleri için, öncelikle geçici faaliyet belgesi almak zorundadır. (3) Geçici faaliyet belgesi alan işletmeler belge tarihinden itibaren 1 yıl içerisinde çevre izin veya çevre izin ve lisans belgesi almak zorundadır.		
4	Bazı Tehlikesiz Atıkların Geri Kazanımı Tebliği	27967	17.06.2011	01.10.2013 11.03.2015 29292	<b>Tehlikesiz atık üreticisinin yükümlülükleri</b> MADDE 8 - (1) Tehlikesiz atık üreticisi: a) Tehlikesiz atık üretimini en az seviyeye indirecek şekilde gerekli tedbirleri almak, tesisinden kaynaklanan tehlikesiz atıkların geri kazanımına yönelik olarak hazırladıkları üç yıllık atık yönetim planını il çevre ve orman müdürlüğüne sunmakla ve hazırlanan yönetim planını uygulamakla, b) Tehlikesiz atıkların tesis sınırları içinde veya sanayi bölgelerinde belirlenecek alanlarda, sızdırmaz, emniyetli konteynır ve benzeri içerisinde veya geçirimsizliği sağlanmış alanlarda birbiriyle karıştırmadan ve tehlikeli atıklardan ayrı geçici olarak muhafaza etmekle, atıkların muhafaza edildiği kapların üzerinde tehlikesiz atık ibaresi ve atık koduna yer verecek şekilde bu Tebliğin 10 uncu maddesinde istenilen şartlara uygun olarak geçici depolamakla, c) Tehlikesiz atıkların çevre izin/lisansına sahip geri kazanım tesislerine göndermekle veya çevre izin/lisansız tesislere gönderilmek üzere il çevre ve orman müdürlüklerinden 7 nci maddenin birinci fıkrasının (d) bendi kapsamında belge alanlara vermekle, ç) Tehlikesiz atık beyan formunu, her yıl takip eden yılın en geç Mart ayı sonuna kadar bir önceki yıla ait bilgileri içerecek şekilde Bakanlıkça hazırlanan internet tabanlı programı kullanarak doldurmak, onaylamak, çıktısını almak ve bes yıl boyunca bir nüshasını saklamakla, d) Tehlikesiz atıkların kaza sonucu veya kasti olarak dökülmesi ve bunun gibi olaylar sonucu meydana gelen kirliliğin önlenmesi amacıyla il çevre ve orman müdürlüğüne bilgi vermekle, atığın türüne bağlı olarak olayın olduğu andan itibaren en geç bir ay içinde olay yerinin eski haline getirilmesini sağlamak ve bununla ilgili tüm harcamaları karşılamakla, yükümlüdür.		



# **ROYAL ATLANTIS BEACH OTEL RISK ANALIZI**

**Teknik Servis Bağlımlar Analizi Tablosu**

İçerikler	İçerik Bağlımları	Özellikler	Risk Analizi				Fırsat	Tehlike	Değerlendirme	
			Özellik	Sıklık	Yükseklik	Risk				
Teknik Servis Departmanı/Arıza Bildirim	Uygun malzeme ve yedek parçalar sağlanıyor.	Arıza bildirimler hızlı ve etkin şekilde ulaştırılıyor.	0	0	1	20	Yüksek Risk	Maliyet düşürülmesine hızla müdahale edilmesini.	Arıza bildirimleri yapılmaz veya geç yapılırsa arıza devam eder ve müşteri şikayetleri artar.	İyileştirme
Teknik Servis Departmanı/Bakım Planı	Bakım planı uygun şekilde oluşturulmuş ve düzenli olarak uygulanıyor.	Bakım planları uygun şekilde oluşturulmuş ve uygulanıyor.	0	0	1	20	Yüksek Risk	Ekipmanlardaki arıza oranını en aza indirmek.	Bakım planı dahilinde bakımlar yapılmazsa sistemin sağlıklı ve kontrollü çalışması sağlanamaz.	Bakımlar yapılmazsa ekipman planına göre çalışma sistemi zarar görmeye ve bağlantı arızaları meydana gelebilir.
Teknik Servis Departmanı/Verimlilik Performansı	Müşteri beklentilerine uygun şekilde çalışıyor.	Arızaların müşteri şikayetleri olarak bildirilmesini önlemek için çalışılıyor.	0	0	1	20	Yüksek Risk	Zaman, işgücünde fırsat, arızaların hızlı giderilmesi.	Sözleşme ve eğitimli personel ile çalışılması durumunda sistem arızaları görülmeyecek, iş kazaları meydana gelebilir, nitelikli elemanların performansı düşürülür.	Verimlilik artar, arızalara dikkatli olunur, müşteri şikayetleri azalır.
Teknik Servis Departmanı/İş Güvenliği	İş güvenliği önlemleri alınmış ve uygulanıyor.	Çalışanlar için güvenlik önlemleri alınmış ve uygulanıyor.	0	0	1	20	Orta Risk	Zaman ve iş gücünde kayıpların azalması.	Tesisin tamamlanması, yapılacak olan işin tarifi ve yönetimin olmaması, zaman kaybı, işçilerin kaybetmesi.	Yapılan işin bütçe ve sağlıklı olarak yapılması, işin zamanın tekrar etmemesi.
Teknik Servis Departmanı/İklimatizasyon ve Makine Kullanımı	Uygun ekipman kullanılıyor ve bakılıyor.	İklimatizasyon ve makine kullanımı için uygun ekipman kullanılıyor.	0	0	1	20	Orta Risk	Makinelerin daha efektif ve verimli kullanılması, iş kazalarının önüne geçilmesi.	İş kazalarının sebebiyet vermesi, enerji giderlerinin artması.	Uygun ekipman ve makine kullanımı.
Teknik Servis (Enerji) Yönetimi	Uygun ekipman ve enerji yönetimi sağlanıyor.	Enerji tüketimi azaltılmaya çalışılıyor.	0	0	1	20	Orta Risk	Enerji verimliliği ile doğal kaynak kullanımının azalması ve maliyetin düşmesi.	Enerji giderlerinin artması nedeniyle küçülmeye başlanabilir.	Enerji tasarruflarını sağlanmasını için son teknolojiye sahip ekipman kullanımı, enerji verimliliği artırıcı ekipmanlar vb.
Teknik Servis Departmanı/Alın Yönetimi	Alın yönetimi etkin şekilde uygulanıyor.	Çevre etkililiği azaltılmaya çalışılıyor.	0	0	1	20	Yüksek Risk	Çevre etkililiğinin hem çevreye hem ekonomiyeye katkı sağlanması, yasal zorunluluklara uyulması.	Çevreye duyarlılık ve yasal sorumluluk.	Çevreye duyarlılık ile ilgili çalışmaların değerlendirilmesi ve iyileştirilmesi için gerekli ekipmanların sağlanması.
İç Denetimler	İç denetimler düzenli olarak uygulanıyor.	Uygun ekipman kullanılıyor.	0	0	1	40	Yüksek Risk	İş kazalarının önlenmesi, arızaların önüne geçilmesi, müşteri beklentisi.	İş kazalarının önlenmesi, arızaların önüne geçilmesi, müşteri beklentisi.	İş kazalarının önlenmesi için gerekli önlemlerin alınması, iş kazalarının önüne geçilmesi için gerekli ekipmanların sağlanması, iş kazalarının önüne geçilmesi için gerekli ekipmanların sağlanması.
Ölçme Yapan Hassas Ölçmeler (İç Yerde Ölçme)	İç yerdeki ölçmelerin uygun şekilde alınması sağlanıyor.	Ölçmelerin doğru alınması sağlanıyor.	0	0	1	20	Yüksek Risk	meslek hastalıklarında erken teşhis ve önleme.	İç Yer Ortam Ölçümlerinin Uygunluğu Sonucu İş Kazası yaşanması.	Uygun ölçme ekipmanları kullanılarak ölçmelerin alınması, ölçmelerin doğru alınması sağlanması.
Ölçme Yapan Hassas Ölçmeler (İç Yerde Ölçme)	İç yerdeki ölçmelerin uygun şekilde alınması sağlanıyor.	Ölçmelerin doğru alınması sağlanıyor.	0	0	1	20	Yüksek Risk	meslek hastalıklarında erken teşhis ve önleme.	İç Yer Ortam Ölçümlerinin Uygunluğu Sonucu İş Kazası yaşanması.	Uygun ölçme ekipmanları kullanılarak ölçmelerin alınması, ölçmelerin doğru alınması sağlanması.
Ölçme Yapan Hassas Ölçmeler (İç Yerde Ölçme)	İç yerdeki ölçmelerin uygun şekilde alınması sağlanıyor.	Ölçmelerin doğru alınması sağlanıyor.	0	0	1	20	Yüksek Risk	meslek hastalıklarında erken teşhis ve önleme.	İç Yer Ortam Ölçümlerinin Uygunluğu Sonucu İş Kazası yaşanması.	Uygun ölçme ekipmanları kullanılarak ölçmelerin alınması, ölçmelerin doğru alınması sağlanması.
Ölçme Yapan Hassas Ölçmeler (İç Yerde Ölçme)	İç yerdeki ölçmelerin uygun şekilde alınması sağlanıyor.	Ölçmelerin doğru alınması sağlanıyor.	0	0	1	20	Yüksek Risk	meslek hastalıklarında erken teşhis ve önleme.	İç Yer Ortam Ölçümlerinin Uygunluğu Sonucu İş Kazası yaşanması.	Uygun ölçme ekipmanları kullanılarak ölçmelerin alınması, ölçmelerin doğru alınması sağlanması.

# TEŞEKKÜRLER

2024

