



**ROYAL ATLANTIS
BEACH OTEL
SÜRDÜRÜLEBİLİRLİK
PROGRAMI**



ROYAL ATLANTİS BEACH OTEL TANITIM VE ÖZELLİKLERİ



Royal Atlantis Beach Otel

Antalya'nın sakin Őehir gürültüsünden arınmıŐ atmosferinde Toros Dađları'nın esintisini arkasına alıp Akdeniz'in harikalar diyarı mavisi ile her türlü oyun imkânı, eđence, yiyecek, iŐecek ve dinlenme yerleriyle bütün çocukların gitmek istediđi masallardaki yer... Burada bütün çocuklar birer masal kahramanı... Animasyon gösterileri, ferah ve her türlü eđlencenin konforla bütünleŐtiđi oyun alanları, 2 ayrı havuz ve aqua parkı ile sizi hayallerinizle buluŐturan Royal Atlantis Spa & Resort misafirlerine lüks, kaliteli hizmet ve eksiksiz bir konukseverlik sunuyor. Royal Atlantis Spa & Resort, Antalya Havaalanı'na 50 km, Side Őehir merkezine 10 km, Manavgat Őehir merkezine 15 km mesafededir. Tarihi dokusu ve muhteŐem dođasıyla tercih edilen Akdeniz'in ve Toros dađlarının güzelliđini bütünleŐtiren otelimiz, denize sıfır olup kum plaja sahiptir.

130 ODA (2Y) + 2 BEDENSEL ENGELLİ ODASI (2Y)+12 SUİT (2Y)- TOPLAM :144 - 288 YATAK, 230 KİŞİLİK 1.SINIF LOKANTA, 230 KİŞİLİK AÇIK YEMEK ALANI, 80 KİŞİLİK AÇIK YEMEK ALANI, SNACK BAR, 85KİŞİLİK BAR SALONU, LOBBY BAR, JİMNASTİK SALONU, SAUNA, HAMAM, MASAJ ÜNİTESİ (3 ADET), CİLT BAKIM ÜNİTESİ, KAPALI YÜZME HAVUZU,VİTAMİN BAR, 100 KİŞİLİK DİSKOTEK,125 KİŞİLİK ÇOK AMAÇLI SALON, SNACK-HAVUZ BAR, AÇIK YÜZME HAVUZU, KAYDIRAKLI HAVUZ, AÇIK MASAJ HAVUZU, BAY-BAYAN KUAFÖR,SATIŞ ÜNİTESİ (2 ADET)



ROYAL ATLANTIS BEACH OTEL POLİTİKALARIMIZ



ROYAL ATLANTIS HOTELS SÜRDÜRÜLEBİLİR YÖNETİM POLİTİKASI

Royal Atlantis Hotels olarak sürdürülebilir politika çerçevesinde misafirlerimize sunduğumuz hizmet, tüm paydaş ve işbirlikçilerimiz ile ortak paydamızın temelini Çevresel, Sosyo-Kültürel, Ekonomik, İnsan Hakları, Sağlık, Güvenlik, Psikolojik, Kalite Standartları, Risk ve Kriz Yönetimi sistemi ile beraberce yönetmeyi hedefledik.

Sahip olduğumuz tüm kaynakları benimsemiş olduğumuz politikalar ile harmanlayarak temelinde maksimum düzeyde verim olan, kârlı ve tüm etkileşim içindekilere katma değer sağlayıp bu inançla her anlamda söz sahibi ve örnek olması yönünde çalışmayı benimsedik.

Bu amaçla politikaları belirleyen ve destekleyen hedefler belirlenmiştir. Belirlenmiş olan hedeflerimiz yolunda, gereklilikleri yerine getirmek temel taahhütlerimiz arasındadır.

Royal Atlantis Hotels Olarak :

- Sürdürülebilir politika anlayışı ile gelecek nesillerimize temiz ve sağlıklı bir çevre mirası bırakmayı amaçlar ve sorumluluklarımızı gerçekleştirmeyi taahhüt ederiz.
- Yürüttüğümüz tüm faaliyetler kapsamında enerji ve doğal kaynakları kontrol altında tutarak çevre kirliliğini önlemek, atık miktarımızı azaltarak doğal çevre ve biyolojik etkisini takip etmek, geri dönüşümü sağlayarak her türlü sosyolojik, ekonomik ve çevresel fayda yaratmak.
- Suyun verimli kullanılması, su kaynaklarının varlığının kıymetli hazine olmasının gerçek anlamda paydaşlara yansıtılması, içselleştirilmesi ve bu bağlamda somut adımlar atılması. Bu anlamda farkındalık yaratacak etkenler, projeler geliştirmek ve desteklemek.
- Enerji tüketimlerinde yenilebilir enerji kaynaklarının kullanımını desteklemek, ükenin sahip olduğu enerji kaynaklarının avantaja çevirecek projelere öncülük etmek.
- Ulusal ve uluslararası yasa ve yönetmeliklere bağlı oluşturduğumuz çerçevede sağlık, güvenlik, gıda, insan hakları, veri ve bilgi güvenliği, adil yaklaşım, fırsat eşitliği, yerel halkın desteklenmesi kapsamında;
 - çalışanların refahını yükseltmek, kendilerini geliştirecek ortam sağlamak,
 - kadınlara iş ortamında fırsat eşitliği, kadın istihdamını artırmak,
 - çalışanlar arasında ayırım gözetmeksizin çalışmak (din, dil, ırk, mezhep, renk, cinsiyet, medeni hal, siyasi düşünce, yaş, fiziksel engel vb.)
- Farklı görüş ve düşünceye sahip kişilerle çatışmaya girmeksizin güven ve etik ilkelere iş güvenliği, mutluluğu, ortamı, huzuru, konforu için gerekli önlemleri alır ve destekleriz.
- İş ilişkisinde olduğumuz tedarikçi seçiminde sürdürülebilir tedarikçilere öncelik vermeyi, bölgesel yakınlıkların olmasına, faaliyet alanı çevresinin ve yöre halkının kalkınmasına öncelik vermeyi ve sosyo-ekonomik olarak değer kazandırıcı faaliyetleri sağlıyoruz.

- Misafirlerimizden gelen her geri bildirim bizim için çok değerlidir. Aldığımız geri bildirim kendimizi değiştirmek, geliştirmek ve gerekirse telafi edebilmek için fırsat olarak değerlendiririz.
- Misafirlerinizin her türlü isteklerini, şeffaf, erişilebilir, tarafsız, değerlendirme yaparken bilgi bütünlüğü ve gizlilik seviyesinde, misafir odaklı, açık ve net, yeterliliği ölçülmüş ve geri dönüşü empati yönü gelişmiş bir tarz ile ortaya koymaktayız. Ekip ruhunun varlığını, eş zamanlı ve açık bilgiyi benimsiyoruz.
- Misafir ve çalışanlarımızın bilgi güvenliğini sağlamak için her türlü teknik, sosyal ve kültürel gerekliliklerini yerine getiririz.
- ROYAL ATLANTIS markasının varlığını hissetmek, markanın en uygun şekilde kullanılmasına hizmet sağlamak için tüm dinamiklere paralel olarak yasa koruyucunun normlarına uyarak gerekli hassasiyetleri gösterip tüm iç ve dış iletişimimizi en güçlü şekilde yürütmeyi hedefleriz.

Sürdürülebilir politikamız kapsamında verdiğimiz hizmetleri sürekli güncel tutar, iyileştirmeler yapar ve sonuçlarını takip ederiz.

Bu hedefle her türlü yetkinlikleri geliştirecek eğitimleri veririz, gelişim olanakları sağlarız.

Emine SAK

Genel Müdür





**ROYAL ATLANTİS
BEACH OTEL
SÜRDÜRÜLEBİRLİRLİK
EKİBİ**



Emine SAK
Genel Müdür
Ekip Lideri

Mehmet CAMIZ
Kalite Müdürü

Nazmiye
OCAKDAN
İnsan Kaynakları
Müdürü

Abdurrahman ALTINTAŞ
Satış Pazarlama Direktörü

Akif ALTUNER
Teknik Müdür

Ayşe ÜNAL
GR Müdür

Ayşegül Tekavit
Ön Büro Müdürü

Filiz İmali
H/K Müdürü

Nurettin GÜZEL
Satın Alma Müdürü

Zeki BAŞ
Aşçıbaşı

Abdullah Çetin
F&B Müdürü





ROYAL ATLANTİS BEACH OTEL HEDEFLERİMİZ





Royal Atlantis Beach Otel Sürdürülebilirlik Hedefleri

2023	Hedef	Konu	Aksiyon	Sorumlu	Mevcut Durum 2023	Termin
49,93%	Yerel Satınalma %5 arttırma Hedef %52,42	Ekonomi	Yerel tedarikçilerin araştırılması, yerel satınalma oranının artırılması	Satınalma Müdürü	Yerel Satın Alma Oranı %62,65	31.12.2024
2023 sezonu içerisinde ortalama kişi başı su tüketimi 0,48 m3	Kişi Başı Su tüketiminin %5 azaltmak Hedef 0,45 m3	Çevre	Havlular ve çarşafaların misafir isteğiyle değişiminin sağlanması, genel alanlarda boşa akan suların takibi	Tüm Departman Müdürleri	Mevcut Kişi Başı Su tüketimi 0,52 m3	31.12.2024
2023 sezonu ortalama kişi başı elektrik tüketim 15,15 kwh	Kişi Başı Elektrik tüketimini %5 azaltmak Hedef 14,39 kwh	Çevre	Anızalanan aydınlatmaları led enerji tasarruflu ürünlerle değişiminin sağlanması, personel alanlarında gereksiz yanan ışıkların fotoselli ışıklar ile değiştirilmesi	Teknik Müdürü	Mevcut kişi başı elektrik tüketimi 13,63 kwh	31.12.2024
%80.	Müşteri %85 sürdürülebilirlik farkındalığını arttırmak	İnsan	Müşteri değerlendirme anketlerine sürdürülebilirlik sorularının eklenmesi	Gues Relation Müdürü / Ön Büro	Misafirlerinize anketler yapmıştıır.	31.12.2024
Sürdürülebilirlik eğitimleri verilmiştir	Çalışanların sürdürülebilirlik konusunda bilinçlenmesini sağlamak	İnsan	Bir sene içinde işe giriş yapan tüm çalışanlara sürdürülebilirlik eğitimi vermek	İnsan kaynakları/Kalite Müdürü	Sürdürülebilirlik eğitimleri verilmiştir	31.12.2024
	Hazırlayan			Kontrol Eden		Onaylayan



ROYAL ATLANTİS BEACH OTEL TÜKETİMLER





ROYAL ATLANTİS BEACH OTEL ELEKTİRİK TÜKETİMLERİ



ELEKTRİK TÜKETİM TAKİP TABLOSU 2024

Elektrik tüketim alanları (KWH)	Ocak	Şubat	Mart	Nisan	Mayıs	Haziran	Temmuz	Ağustos	Eylül	Ekim	Kasım	Aralık
Royal Atlantis Beach Otel (KWH)	86812,74	85201,20	110168,10	104045,76	123738,30							
Aylık Kullanılan Toplam Elektrik Miktarı (KWH)	86812,74	85201,20	110168,10	104045,76	123738,30							
Aylık toplam konaklayan misafir*geceleme sayısı	4029,00	6563,00	9381,00	7445,00	10001,00							
Misafir/gece başına kullanılan elektrik miktarı (KWHelektrik/Misafir.Gece)2024	21,55	12,98	11,74	13,98	12,37							

ELEKTRİK TÜKETİM TAKİP TABLOSU 2023

Elektrik tüketim alanları (KWH)	Ocak	Şubat	Mart	Nisan	Mayıs	Haziran	Temmuz	Ağustos	Eylül	Ekim	Kasım	Aralık
Royal Atlantis Beach Otel (KWH)	13940,64	26861,94	46092,06	93582,72	99407,70	128894,22	169636,32	172357,92	138214,44	121132,62	93497,04	83526,66
Aylık Kullanılan Toplam Elektrik Miktarı (KWH)	13940,64	26861,94	46092,06	93582,72	99407,70	128894,22	169636,32	172357,92	138214,44	121132,62	93497,04	83526,66
Aylık toplam konaklayan misafir*geceleme sayısı	1,00	1,00	647,00	7149,00	7564,00	9805,00	11697,00	11701,00	9645,00	10453,00	5407,00	4283,00
Misafir/gece başına kullanılan elektrik miktarı (KWHelektrik/Misafir.Gece)2023	0,00	0,00	71,24	13,09	13,14	13,15	14,50	14,73	14,33	11,59	17,29	19,50
Misafir/gece başına kullanılan elektrik miktarı (KWHelektrik/Misafir.Gece)2022	0,00	0,00	0,00	17,83	14,96	18,68	19,53	20,83	18,61	13,62	25,39	0,00



ROYAL ATLANTİS BEACH OTEL ELEKTİRİK TÜKETİM DEĞERLERNDİRME

- 2024 yapılan çalışmalar ve takiplerimiz sonucunda otelin kapalı olduğu zamanlarda kullanılan elektrik miktarlarında önemli bir düşüş olduğu, otelin açılması ile birlikte kişi başı tüketimlerin 2023 sezonuna kıyasla kişi başı elektrik tüketimlerinin düştüğü görülmektedir.
- 2023 yılına kıyasla %10,03 kişi başı elektrik tüketimlerimizde azalmalar olduğu görülmektedir.
- 2023 yılı kişi başı elektrik tüketim 15,15 kwh
- 2024 yılı mevcut kişi başı elektrik tüketimi 13,63 kwh





ROYAL ATLANTİS BEACH OTEL SU TÜKETİMLERİ



SU SARFIYATI TAKİP TABLOSU 2024

Su Kullanım kaynakları (metreküp)	Ocak	Şubat	Mart	Nisan	Mayıs	Haziran	Temmuz	Ağustos	Eylül	Ekim	Kasım	Aralık
Royal Atlantis Beach Otel (m3)	3376,00	3883,00	2790,00	4343,00	5120,00							
Aylık Kullanılan Toplam Su Miktarı (m3)	3376,00	3883,00	2790,00	4343,00	5120,00							
Aylık toplam konaklayan misafir*geceleme sayısı	4029,00	6563,00	9381,00	7445,00	10001,00							
Misafir/gece başına kullanılan su miktarı (m3su/Misafir.Gece)2023	0,84	0,59	0,30	0,58	0,51							

SU SARFIYATI TAKİP TABLOSU 2023

Su Kullanım kaynakları (metreküp)	Ocak	Şubat	Mart	Nisan	Mayıs	Haziran	Temmuz	Ağustos	Eylül	Ekim	Kasım	Aralık
Royal Atlantis Beach Otel (m3)	112,00	143,00	326,00	2410,00	2770,00	3386,00	4648,00	6366,00	6182	3000	4754	3544
Aylık Kullanılan Toplam Su Miktarı (m3)	112,00	143,00	326,00	2410,00	2770,00	3386,00	4648,00	6366,00	6182,00	3000,00	4754,00	3544,00
Aylık toplam konaklayan misafir*geceleme sayısı	1,00	1,00	647,00	7149,00	7564,00	9805,00	11697,00	11701,00	9645,00	10453,00	5407,00	4283,00
Misafir/gece başına kullanılan su miktarı (m3su/Misafir.Gece)2023	0,00	0,00	0,50	0,34	0,37	0,35	0,40	0,54	0,64	0,29	0,88	0,83
Misafir/gece başına kullanılan su miktarı (m3su/Misafir.Gece)2022	0,00	0,00	0,00	0,52	0,50	0,39	0,44	0,39	0,51	0,04	1,43	0,00



ROYAL ATLANTİS BEACH OTEL SU TÜKETİM DEĞERLERİNDİRME

- **2024 yılı su tüketimlerini azaltmak için yapmış olduğumuz eğitim, bilinçlendirme ve genel alanlarda ki değiřtirmiş olduğumuz fotoselli musluklar olmasına rağmen misafir sayılarının artış ve hava sıcaklıklarının normal değerlerden yüksek olması sebebi ile kişi başı tüketimlerde artış olduğu görölmektedir.**
- **2023 yılı kişi başı su tüketimi 0,48 m3**
- **2024 yılı mevcut kişi başı su tüketimi 0,52 m3**





ROYAL ATLANTIS BEACH OTEL LNG TÜKETİMLERİ



LNG SARFIYATI TAKİP TABLOSU 2024

Lng Kullanım kaynakları (metreküp)	Ocak	Şubat	Mart	Nisan	Mayıs	Haziran	Temmuz	Ağustos	Eylül	Ekim	Kasım	Aralık
Royal Atlantis Beach Otel (m3)	10541,26	11834,88	12067,42	6721,00	5760,65							
Aylık Kullanılan Toplam Lng Miktarı (m3)	10541,26	11834,88	12067,42	6721,00	5760,65							
Aylık toplam konaklayan misafir*geceleme sayısı	4029,00	6563,00	9381,00	7445,00	10001,00							
Misafir/gece başına kullanılan lng miktarı (m3lng/Misafir.Gece) 2024	2,62	1,80	1,29	0,90	0,58							

LNG SARFIYATI TAKİP TABLOSU 2023

Lng Kullanım kaynakları (metreküp)	Ocak	Şubat	Mart	Nisan	Mayıs	Haziran	Temmuz	Ağustos	Eylül	Ekim	Kasım	Aralık
Royal Atlantis Beach Otel (m3)	0,00	0,00	1401,74	11021,00	6704,00	5031,22	5426,52	5221,44	5190,77	4429,97	8593,4	9924,04
Aylık Kullanılan Toplam Lng Miktarı (m3)	0,00	0,00	1401,74	11021,00	6704,00	5031,22	5426,52	5221,44	5190,77	4429,97	8593,40	9924,04
Aylık toplam konaklayan misafir*geceleme sayısı	1,00	1,00	647,00	7149,00	7564,00	9805,00	11697,00	11701,00	9645,00	10453,00	5407,00	4283,00
Misafir/gece başına kullanılan lng miktarı (m3lng/Misafir.Gece) 2023	0,00	0,00	2,17	1,54	0,89	0,51	0,46	0,45	0,54	0,42	1,59	2,32
Misafir/gece başına kullanılan lng miktarı (m3lng/Misafir.Gece) 2022	0	0	0	1,08	0,7	0,75	0,32	0,46	0,54	0,38	1,92	0

ROYAL ATLANTİS BEACH OTEL LNG TÜKETİM DEĞERLERİNDİRME

- 2024 yılı sezon başlamadan önce, çamaşırhane, mutfak ve kombi bakımlarının yapılması neticesinde Mart,Nisan ve Mayıs aylarında itibari ile kişi başı lng tüketiminin azaldığı görülmektedir, fakat tesisimizin kış aylarında da açık olması ve havuz ısıtmaları vs. açık olması sebebi ile ocak ve şubat aylarında kişi başı tüketimlerin yüksek olması,oranlamada kişi başı tüketimlerin fazla çıkmasına sebebiyet vermektedir.
- 2023 yılı kişi başı lng tüketimi 0,80 m3
- 2024 yılı kişi başı lng tüketimi ortalaması şu an 1,25 m3

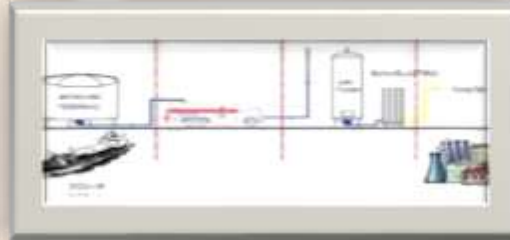



ROYAL ATLANTİS BEACH OTEL KİMYASAL SARFIYATLARI



KİMYASAL SARFIYATI TAKİP TABLOSU 2024

KİMYASAL	Ocak	Şubat	Mart	Nisan	Mayıs	Haziran	Temmuz	Ağustos	Eylül	Ekim	Kasım	Aralık
HK	209,00	276,00	660,00	362,00	372,00							
FB		40,00	270,00	384,00								
TEKNİK	1220,00	4175,00	3260,00	2745,00	2125,00							
MUTFAK	285,00	573,32	531,68	567,00	236,00							
Aylık Kullanılan Toplam Kimyasal Miktarı (kg)	1714,00	5064,32	4721,68	4058,00	2733,00							
Aylık toplam konaklayan misafir*geceleme sayısı (hesaplama detayı notlar kısmındadır)	4029,00	6563,00	9381,00	7445,00	10001,00							
Misafir/gece başına kullanılan KG miktarı (kg/Misafir.Gece)2024	0,43	0,77	0,50	0,55	0,27							

KİMYASAL SARFIYATI TAKİP TABLOSU 2023

KİMYASAL	Ocak	Şubat	Mart	Nisan	Mayıs	Haziran	Temmuz	Ağustos	Eylül	Ekim	Kasım	Aralık
HK	0,00	0,00	408,00	348,50	445,50	423,00	454,00	803,00	397	474	365	546
FB	0,00	0,00	0,00	166,00	38,00	0,00	12,00	35,00	20	6	30	0
TEKNİK	0,00	0,00	1429,00	4965,00	1700,00	7100,00	6400,00	5260,00	2135	2400	2810	2440
MUTFAK	0,00	0,00	489,00	293,00	742,00	749,00	483,00	329,00	430	700	463	348
Aylık Kullanılan Toplam Kimyasal Miktarı (kg)	0,00	0,00	2326,00	5772,50	2925,50	8272,00	7349,00	6427,00	2982,00	3580,00	3668,00	3334,00
Aylık toplam konaklayan misafir*geceleme sayısı (hesaplama detayı notlar kısmındadır)	1,00	1,00	647,00	7149,00	7563,00	9805,00	11697,00	11701,00	9645,00	10453,00	5407,00	4283,00
Misafir/gece başına kullanılan KG miktarı (kg/Misafir.Gece)2023	0,00	0,00	3,60	0,81	0,39	0,84	0,63	0,55	0,31	0,34	0,68	0,78

ROYAL ATLANTİS BEACH OTEL KİMYASAL TÜKETİM DEĞERLENDİRME

- **Vermiş olduğumuz eğitimler ve Çevre dostu ürünlerin kullanımı arttırmamız sebebi ile kişi başı kimyasal tüketimlerinde belirgin bir azalmalar olduğu görülmektedir.**
- **2023 kişi başı kimyasal tüketimi 0,57 kg**
- **2024 kişi başı kimyasal tüketimi 0,61 kg**





ROYAL ATLANTIS BEACH OTEL ATIK MİKTARLARI



ATIK 2024 ATIK TAKİP TABLOSU

Atık Türleri (KG)	OCAK	Şubat	Mart	Nisan	Mayıs	Haziran	Temmuz	Ağustos	Eylül	Ekim	Kasım	Aralık
Kağıt atık	340,00	320,00	410,00	480,00	520,00							
Plastik atık	220,00	240,00	260,00	280,00	300,00							
Cam atık	240,00	220,00	340,00	400,00	420,00							
Metal Atık	160,00	160,00	180,00	200,00	210,00							
Organik (Yemek) Atıkları	4000,00	6030,00	10890,00	8500,00	11450,00							
Aylık Oluşan Toplam Katı Atık (KG)	4960,00	6970,00	12080,00	9860,00	12900,00							
Aylık toplam konaklayan misafir*geceleme sayısı	4029,00	6563,00	9381,00	7445,00	10001,00							
Kişi Başı Atık 2024	1,23	1,06	1,29	1,32	1,29							

ATIK 2023 ATIK TAKİP TABLOSU

Atık Türleri (KG)	Ocak	Şubat	Mart	Nisan	Mayıs	Haziran	Temmuz	Ağustos	Eylül	Ekim	Kasım	Aralık
Kağıt atık	220,00	230,00	400,00	560,00	800,00	980,00	1170,00	220,00	230,00	400,00	560,00	800,00
Plastik atık	160,00	200,00	280,00	300,00	340,00	430,00	480,00	160,00	200,00	280,00	300,00	340,00
Cam atık	280,00	200,00	160,00	500,00	720,00	900,00	1070,00	280,00	200,00	160,00	500,00	720,00
Metal Atık	140,00	100,00	170,00	230,00	280,00	340,00	370,00	140,00	100,00	170,00	230,00	280,00
Organik (Yemek) Atıkları	441,00	475,00	2324,00	11367,00	12276,00	14809,00	17218,00	441,00	475,00	2324,00	11367,00	12276,00
Aylık Oluşan Toplam Katı Atık (KG)	1241,00	1205,00	3334,00	12957,00	14416,00	17459,00	20308,00	1241,00	1205,00	3334,00	12957,00	14416,00
Aylık toplam konaklayan misafir*geceleme sayısı	1,00	1,00	647,00	7149,00	7564,00	9805,00	11697,00	11701,00	9645,00	10453,00	5407,00	4283,00
Kişi Başı Atık 2023	1241,00	1205,00	5,15	1,81	1,91	1,78	1,74	0,11	0,12	0,32	2,40	3,37
Kişi Başı Atık 2022	732	854	1208	0,56	1,48	1,51	1,44	1,45	1,57	1,47	1,75	936

ROYAL ATLANTİS BEACH OTEL

ATIK DEĞERLERNDİRME

- **2024 yılı itibari ile hem plastik hem kağıt hem metal hem de organik atık olarak atıkların azaldığı görülmektedir.**
- **2023 yılı sezonunda kişi başı atık 1,33 kg**
- **2024 sezonu kişi başı atık 1,25 kg**



**ROYAL ATLANTIS
BEACH OTEL
KARBON AYAK İZİ SAYIMI**

SONUÇLAR		
Raporlanan yıl için Toplam CO2e		
2.206,23 kgCO2e		
Toplam Misafir Odası Karbon Ayak izi	2.172	kgCO2e
Toplam Toplantı Alanı Karbon Ayak izi	35	kgCO2e
Günlük olarak kullanılan oda başına karbon ayak izi	59,2	kgCO2e
Günlük olarak kullanılan toplantı alanı m2 başına karbon ayak izi	0,2	kgCO2e

- **1 OCAK 2024 tarihinde yapmış olduğumuz karbon ayak izi sayımına bakacak olursak Ortalama Karbon Ayak İzi aralığına girmektedir.**
- **Bu değeri 2024 sezonu sonunda 2 tCO2nin altına düşürerek düşük karbok Ayak İzi aralığına girmeyi hedefliyoruz.**

ROYAL ATLANTİS BEACH OTEL PERSONEL BİLGİLERİ





ROYAL ATLANTİS BEACH OTEL ÇALIŞAN PERSONEL SAYISI	115	
ERKEK PERSONEL SAYISI	81	70,43%
KADIN PERSONEL SAYISI	34	29,57%
ENGELLİ ÇALIŞANLAR	2	1,74%
İLK YARDIM BELGESİ OLAN PERSONEL SAYISI	8	
CANKURTARAN BELGESİNE SAHİP ÇALIŞAN SAYISI	2 KİŞİ	



ROYAL ATLANTİS BEACH OTEL ÜST YÖNETİM	6	
ANTALYALI	3	50,00%
ANTALYA DIŐI	3	50,00%

ROYAL ATLANTİS BEACH OTEL ÇALIŐAN PERSONEL	115	
ANTALYALI	65	56,52%
ANTALYA DIŐI	50	43,48%

ROYAL ATLANTİS BEACH OTEL ÇALIŐAN PERSEONELLERİN İKAMETGAHLARI	115	
MANAVGAT	115	100,00%
MANAVGAT DIŐI	0	0,00%

ROYAL ATLANTİS BEACH OTEL 2024 KADIN ÇALIŞAN RAPORU

AYLAR	OCAK	ŞUBAT	MART	NİSAN	MAYIS	HAZİRAN	TEMMUZ	AĞUSTOS	EYLÜL	EKİM	KASIM	ARALIK
	KADIN	KADIN	KADIN	KADIN	KADIN	KADIN	KADIN	KADIN	KADIN	KADIN	KADIN	KADIN
2023 KADIN ÇALIŞAN SAYISI	2	2	29	32	34	44	45	43	44	37	32	21
2024 KADIN ÇALIŞAN SAYISI	25	28	37	35	37							

2023 YILINA ORANLA 2024 YILININ,

Ocak Ayı % 1150

Şubat Ayı % 1300

Nisan Ayı % 27,58

Nisan Ayı % 9,37

Mayıs Ayı %8,82

Daha Fazla Kadın Çalışan İstihdamı verilmiştir.



**ROYAL ATLANTİS
BEACH OTEL
MİSAFİR ANKETİ
SÜRDÜRÜLEBİLİRLİK SORULARI**



Misafir Anketi Sürdürülebilirlik Soruları

Degerlendirme	5	4	3	2	1
 Sürdürülebilirlik Politikamızı incelediniz mi?					
İşletmemizin sürdürülebilirlik uygulamalarından memnun kaldınız mı?					
Konaklamanız sürecinde sürdürülebilirlik yolculugumuza sağladığınız katkıyı nasıl puanlarsınız?(Havlu ve çarşaf değişimi, buklet malzeme kullanımı, enerji tasarrufu vb.)					
İşletmemizin sürdürülebilirliğine yönelik önerileriniz nelerdir? Bizimle paylaşmanızdan memnuniyet duyarız.					



**Misafir Őikayetleri,
Guesrelation M¼d¼r¼ tarafından whatsapp
grubumuzdan paylaŐılarak, departmanların hızlı bir
Őekilde aksiyon alarak, misafir memnuniyetini en ¼st
oranda korumayı hedefleriz.**

Karşılama hizmetini nasıl buldunuz ?

Wie fanden Sie den Empfang ?

How did you like the reception ?

Как вам понравился прием?

103 yanıt

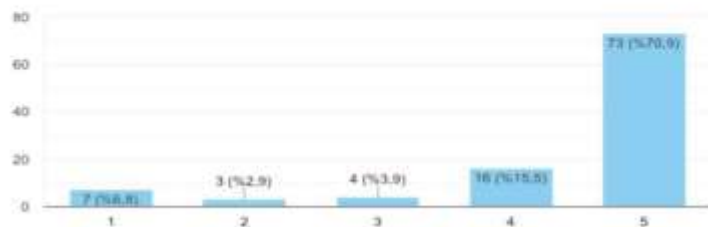

Yiyecek hizmeti nasıldı ?

Wie war das Essen?

How was the food service ?

Как прошла доставка еды ?

103 yanıt



İçecek hizmeti nasıldı ?

Wie war der Getränkeservice ?

How was the beverage service ?

Как прошла подача напитков ?

103 yanıt

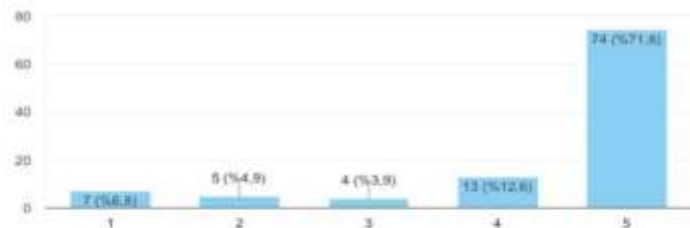

Temizlik hizmeti nasıldı ?

Wie war die Reinigungsdienst ?

How was the cleaning service ?

Как прошла уборка ?

103 yanıt



Animasyon etkinlikleri nasildi?

Kopyala

Wie war die Animation Aktivitäten ?

How was the animation activities ?

Как прошла анимационная деятельность ?

68 yanıt

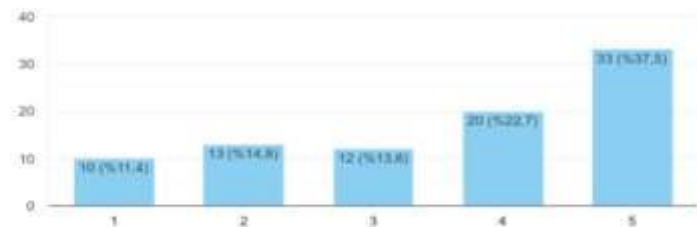

Teknik arıza çözümü nasildi ?

Kopyula

schnelligkeit des Technische problem Lösung?

speed of Technical problem Solving?

скорость решения технической проблемы?

82 yanıt

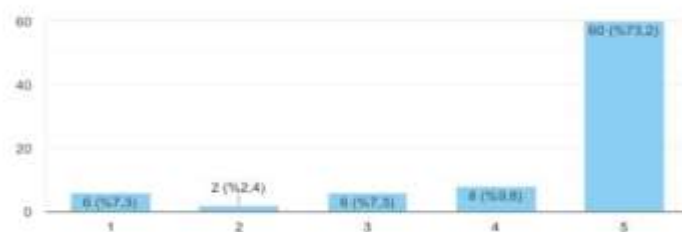

Bahçe, Plaj, Tasarımı nasildi ?

Kopyula

Wie finden sie den Garten, Strand,Design ?

How do you like the garden, beach,design ?

Как вы относитесь к саду, пляжу,дизайну ?

102 yanıt

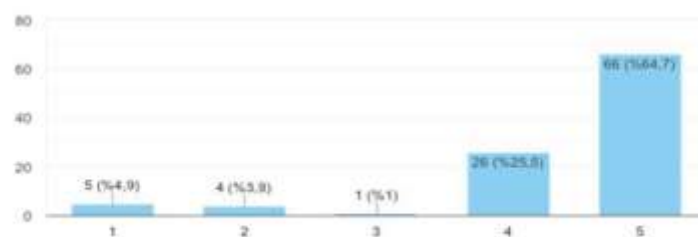



ROYAL ATLANTİS BEACH OTEL PERSONEL EĞİTİMLERİ





EĞİTİM PLANI 2024

EĞİTİM KONUSU ADI		MART	NİSAN	MAYIS	HAZİRAN	TEMMUZ	AĞUSTOS	EYLÜL	EKİM	KASIM
1	SALGIN VE BULAŞICI HASTALIK RISK YÖNETİMİ	X			X		X		X	
2	SÜRDÜRÜLEBİLİRLİK EĞİTİMİ				X					
3	İLK YARDIM EĞİTİMİ		X		X		X		X	
4	YANGIN EĞİTİMİ								X	
5	İŞ GÜVENLİĞİ EĞİTİMİ	X		X		X		X		X
6	GIDA GÜVENLİĞİ EĞİTİMİ	X	X	X	X	X	X	X	X	X
7	LEGIONELLA EĞİTİMİ	X		X		X		X		X
8	ATIK YÖNETİMİ		X		X		X		X	
9	ÇEVRE MEVZUATLARI		X		X		X		X	
10	KİMYASAL KULLANIMI EĞİTİMİ	X								
11	YÜKSEKTE ÇALIŞMA EĞİTİMİ								X	
12	TEHLİKELİ MADDE GÜVENLİĞİ EĞİTİMİ	X								
13	ÇOCUK İSTİSMARI EĞİTİMİ			X						





ROYAL ATLANTİS BEACH OTEL ONAYLI TEDARİKÇİ LİSTESİ



Tedarikçi Adı/İsmi	Tedarik Edilen Ürünler/Ürünler	Beşer	Yerel / Yerel Olmayan
METİ GIDA	GIDA	4627018	Yerel
SÜDRE GIDA	GIDA	3406175	Yerel
MANAVGAT GIDA	GIDA	7466175	Yerel
ÖDÜÇLER GIDA	GIDA	7461168	Yerel
AKTİF EDE	GIDA	3404540	Yerel
OMAT GIDA	GIDA	3303010	Yerel
BENİ GIDA	GIDA	2442115	Yerel
BURU 2M GIDA	GIDA	3109950	Yerel
VEZELAR SÜT GIDA	GIDA VE SÖĞÜL SİZE	5833995	Yerel
ÇAN GIDA	GIDA VE SÜT ÜRÜNLERİ	9334861	Yerel
İDE GIDA	GIDA VE SÖĞÜL SİZE	7513862	Yerel
İSOLAC GIDA	GIDA	4179100	Yerel
ALANYA BİM GIDA	GIDA VE SÖĞÜL SİZE	5127347	Yerel
DEYAT GIDA	GIDA VE SÖĞÜL SİZE	2580315	Yerel
YÖREKÖÇLÜ GIDA	SÜT VE ÜRÜNLERİ	3404600	Yerel
GÜRSELT GIDA	SÜT VE ÜRÜNLERİ	2210709	Yerel
NCE SU GIDA	YUMURTA	3403375	Yerel
DEYRA BALIK	SÖĞÜL BALIK ÜRÜNLERİ	5150062	Yerel
ANTALYA BALIK	SÖĞÜL BALIK ÜRÜNLERİ	4172316	Yerel
SÖĞÜ BALIK	SÖĞÜL BALIK ÜRÜNLERİ	7402619	Yerel
KAŞAN GIDA	BEVAZ ET VE SAKLARI	2210565	Yerel
TAÇDOĞU TAVUKÇULUK	BEVAZ ET VE SAKLARI	4177864	Yerel
SULTAN ET	BEVAZ ET VE KEMİZİ ET ÜRÜNLERİ	3405588	Yerel
ŞİRET	BEVAZ ET VE KEMİZİ ET ÜRÜNLERİ	8146545	Yerel
ÖSP GIDA	BEVAZ ET VE KEMİZİ ET ÜRÜNLERİ	2210121	Yerel
BEŞLİ ALTYEMİRCİ	BEVAZ ET VE KEMİZİ ET ÜRÜNLERİ	9666000	Yerel
BÖBÜZ	BEVAZ ET	2214881	Yerel
HALTOK	BEVAZ ET	4621110	Yerel
ŞEKİRAN ET	BEVAZ ET	2286810	Yerel
ÖNEMİZ	TEMİZLİK VE KAĞIT ÜRÜNLERİ	7234101	Yerel Olmayan
YAZDOĞU	ÖZEM	7401088	Yerel
BİRE	ÇALI KECİK	330540061	Yerel Olmayan
GÜÇBİR	İÇME KECİK	7781555	Yerel
AKÇİCİK	SU	7766674	Yerel
MARİT 14	İÇME İBRA	537840000	Yerel
AMİSÖN	HAVUZ BİNYASALI	532074750	Yerel
RE/TECO	MEVVE SUYU	535062011	Yerel
AİÇDA	DONDURMA	520449059	Yerel
ÇEKİMOĞULLARI	TAZE SİZE VE MEVVE	7421686	Yerel
ANTİPAP AMBALAJ	AMBALAJ BİLDİRİM VE TEMİZLİK ÜRÜNLERİ	3401410	Yerel
İFTİÇLER AMBALAJ	GENEL TEMİZLİK ÜRÜNLERİ	3112271	Yerel
MEPİ PAZARLAMALARI	GENEL TEMİZLİK ÜRÜNLERİ	2401340	Yerel
DEDEY	GENEL TEMİZLİK ÜRÜNLERİ	3114360	Yerel
BOYA AYANIS	MAKİNE / HİMNİK SİTİ / İKLANMAKİNE	2140023	Yerel

Çıkarılan günün tarihi
İmza:

Şifre
Firma
Tarih
Yerel
Yerel Olmayan
Çalışma
Durumu
Etiler
Çalışma
Durumu
Çalışma
Durumu

%62,65
Yerel Firma

%37,35
Yerel Olmayan
Firma

H:		FİRMA ADI:	
MALZEME ALIMLARINDA KULLANILACAKTIR			
DEĞERLENDİRME KONUSLARI	ÜST PUAN SINIRI	VERİLEN PUAN	NOTLAR
Kalitesi			
İmzeye Uygunluk			
İmzeye Uygun			
İşletme Kalitesi			
İli Kalite Sistemi			
İlişikler			
Politikası			
k Destek Sağlayabilme			
k Yeterlilik			
İşlere Kolayca Ulaşabilme			
İlara Hızlı Çözüm-Yaklaşım			
İrülebilirlik			
ve Atık Yönetimi			
Ürün Temini			
ürunlara Uygun			
AM PUAN	100		
HİZMET ALIMLARINDA KULLANILACAKTIR			
RELENDİRME KONUSLARI			
- Kalitesi			
İli Kalite Sistemi			
İmzeye Uygun			
İmzeye Uygunluk			
İmzeye Uygunluk			
İlara Hızlı Çözüm-Yaklaşım			
İşlere Kolayca Ulaşabilme			
ürunlara Uygun			
AM PUAN	100		
İRDAKİ VERİLEN PUAN SÜTUNU TOPLAM PUANINA GÖRE:			
PUAN: Firma tedarikçi olarak şu an için yetersizdir. C GRUBU (Listeye Giremez)	<input type="checkbox"/>	UYGUN	<input type="checkbox"/>
B PUAN: Eksiklikleri var ama çalışılabilir (Aday Tedarikçi Listesine Girebilir) B GRUBU	<input type="checkbox"/>	<input type="checkbox"/>	<input type="checkbox"/>
O PUAN: Firma tedarikçi olarak yeterlidir(Onaylı Tedarikçi Listesine Girebilir) A GRUBU	<input type="checkbox"/>	<input type="checkbox"/>	<input type="checkbox"/>
İlendirmeyi Yapan Denetçinin			İMZASI
OYADI:			
OYADI:			
OYADI:			



ROYAL ATLANTİS BEACH OTEL KÜLTÜR VE TURİZMİ KORUMA ETKİNLİKLERİ





**Her Perşembe otelimizde
'Türk Gecesi' olarak kutlanmaktadır,
Yöresel lezzetlerimiz, Türk Konseptimiz ve
genel alanlarımızda Türk müzikleri
çalınmaktadır.**



**21 – 27 Mayıs Türk Mutfağı Haftasında
Misafirlerimize için Ana Restaurantımızda
hazırladığımız yöresel köşemiz ile
farkındalık yaratmaya çalıştık**





ROYAL ATLANTİS BEACH OTEL SOSYAL ETKİNLİKLER





Otelimizde Kültürel Mirasımızı Korumak için
Yörük Pikniği düzenleyerek,

- Yöresel lezzetlerimizi,
- Maraş Dondurması
- Geneksel kıyafetler ve Konseptimizle farkındalık yarattık



**3 Mayıs 2024 Gündođdu
Düriye Duran İlkokulu / Ortaokulu Kermes
Etkinliđimiz**



17 Mayıs 2024
Çolaklı İlkokulu
Kermes Etkinliğimiz

**Royal Atlantis Hotels olarak
Manavgat Belediyesi Hayvan
Barınağına Yapmış olduğumuz
yardım**



ROYAL ATLANTİS BEACH

ROYAL ATLANTİS TUR.SEY.Tİ.C.A.Ş.
SİZİN ADINIZA

KAYSERİ ACIRLI
HATIRA ORMANI'NA

20
ADET FİDAN BAĞIŞLAMIŞTIR.

GELECEK KUŞAKLARA DAHA
YAŞANABİLİR BİR DÜNYA BIRAKMAK
ÜZERE YAPILAN BU KATKIYA VESİLE
OLDUĞUNUZ İÇİN TEŞEKKÜR EDERİZ.

Deniz Ataç
Yönetim Kurulu Başkanı

TEMA

tema.org.tr |      temavakfi

bagis@tema.org.tr | 0212 281 93 90

18926646_4

**Royal Atlantis Beach otelimiz
adına Tema Vakfı, Kayseri Acırlı
Hatıra Ormanına fidan
bağışında bulunduk.**

TEŞEKKÜR

Ülkemizin Orman varlığının artması amacıyla yapılan çalışmalara katılan ve Antalya ili sınırlarında gerçekleştirilen Fidanlıklarımıza siz değerli

ROYAL ATLANTİS SPA & RESORT

yöneticileri ve çalışanları adına
100 adet Çam Fidanı dikilmiştir.

Sonsuz teşekkür eder,
Saygılar sunarız.

ÇEVRE ETKİNLİKLERİ

Royal Atlantis Hotels olarak
Ülkemizde orman varlığını
artırmak ve Doğal yaşamı korumak
için yapılan çalışmalarına destek
olduk

TEŞEKKÜRLER

Ülkemizin Orman Varlığının artması amacı ile
yapılan Cumhuriyet Ormanı Etkinliklerinde Antalya ili sınırlarında
Gerçekleştirilen fidanlıklarımıza
Siz Değerli;

Royal Atlantis Hotel

yöneticileri ve çalışanları adına
50 adet Çam Fidanı dikilmiştir.
Sonsuz teşekkür eder,
Saygılar sunarız.

ÇEVRE ETKİNLİKLERİ



TEŞEKKÜR

Çevre Çalışmalarına ve Doğal
Yaşamı Koruma Projelerine
Verdiğiniz Desteklerinizden Dolayı,

ROYAL ATLANTİS HOTELS'e

Teşekkürlerimizi Sunar Bundan
Sonraki Tüm Etkinliklerimizde
Sizleri Aynı Duyarlılık İçerisinde
Yanımızda Görmeyi Diler,
Saygılar sunarız..

ÇEVRE ETKİNLİKLERİ

TEŞEKKÜRLER

Ülkemizin Orman Varlığının artması amacı ile 21 Mart Orman Haftası etkinlikleri çerçevesinde Orman Yangın Alanlarından Antalya ili Manavgat ilçesinde Gerçekleştirilen fidanıklarımıza Sız Değerli;

ROYAL ATLANTİS RESORT HOTEL

yöneticileri ve çalışanları adına
121 adet Çam Fidanı dikilmiştir.
Sonsuz teşekkür eder,
Saygılar sunarız.

ÇEVRE ETKİNLİKLERİ



MART 2021

TEŞEKKÜRLER

Çevremizi ve Doğamızı Daha Yaşanır kılmak için
Geri Dönüşüme Verdiğiniz Özen ve Duyarlılıklardan Dolayı;

ROYAL ATLANTİS RESORT HOTEL

Sonsuz Teşekkürler Sunar, Bundan Sonraki
Tüm Çevre Dostu Çalışmalarda da
Sizleri Aramızda Görmeyi Dileriz.

ÇEVRE ETKİNLİKLERİ



MAYIS 2021

Royal Atlantis Hotels olarak 21 Mart Orman haftasında Manavgat bölgemizde ki yanan ormanlık alanları için fidan yardımında bulunduk..

T.C.
MANAVGAT KAYMAKLIĐI
İLÇE HALK KÜTÜPHANESİ

Dünya Dilleri Kütüphanesi

Royal Atlantis Hotel

Dünya Dilleri Kütüphanesi'ne
katkılarınızdan dolayı teşekkür ederiz.

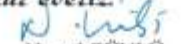
Nazmi GÜNLÜ
Manavgat Kaymakamı

**Royal Atlantis Hotels olarak Dünya
Dilleri Kütüphanesi projesine destek
olduk.**



Royal Atlantis Hotels Ailesi olarak "11. Geleneksel Manavgat Yağlı Güreşleri" spor müsabakaları süresince toplam 58 sporcunun konaklamasına gerek Türk misafirperverliği adına, gerek bölge halkımıza destek maksadı ile, gerekse Ata sporumuz olan Yağlı Güreş Sporunu'nun devamlılığına destek olmak amacı ile katkı sağlamanın haklı gururunu yaşadık.



11. GÜLENEKSEL MANAVGAT YAĞLI GÜREŞLERİ KATALANLARA SPA RESORT KONAKLAMA LİSTESİ

Sıra	Adı	Yaş	Boy	Kilo	Yer	Not
1	ALP ERGİN	20	1.70	65	ANTALYA	
2	ALP ERGİN	20	1.70	65	ANTALYA	
3	ALP ERGİN	20	1.70	65	ANTALYA	
4	ALP ERGİN	20	1.70	65	ANTALYA	
5	ALP ERGİN	20	1.70	65	ANTALYA	
6	ALP ERGİN	20	1.70	65	ANTALYA	
7	ALP ERGİN	20	1.70	65	ANTALYA	
8	ALP ERGİN	20	1.70	65	ANTALYA	
9	ALP ERGİN	20	1.70	65	ANTALYA	
10	ALP ERGİN	20	1.70	65	ANTALYA	
11	ALP ERGİN	20	1.70	65	ANTALYA	
12	ALP ERGİN	20	1.70	65	ANTALYA	
13	ALP ERGİN	20	1.70	65	ANTALYA	
14	ALP ERGİN	20	1.70	65	ANTALYA	
15	ALP ERGİN	20	1.70	65	ANTALYA	
16	ALP ERGİN	20	1.70	65	ANTALYA	
17	ALP ERGİN	20	1.70	65	ANTALYA	
18	ALP ERGİN	20	1.70	65	ANTALYA	
19	ALP ERGİN	20	1.70	65	ANTALYA	
20	ALP ERGİN	20	1.70	65	ANTALYA	
21	ALP ERGİN	20	1.70	65	ANTALYA	
22	ALP ERGİN	20	1.70	65	ANTALYA	
23	ALP ERGİN	20	1.70	65	ANTALYA	
24	ALP ERGİN	20	1.70	65	ANTALYA	
25	ALP ERGİN	20	1.70	65	ANTALYA	
26	ALP ERGİN	20	1.70	65	ANTALYA	
27	ALP ERGİN	20	1.70	65	ANTALYA	
28	ALP ERGİN	20	1.70	65	ANTALYA	
29	ALP ERGİN	20	1.70	65	ANTALYA	
30	ALP ERGİN	20	1.70	65	ANTALYA	
31	ALP ERGİN	20	1.70	65	ANTALYA	
32	ALP ERGİN	20	1.70	65	ANTALYA	
33	ALP ERGİN	20	1.70	65	ANTALYA	
34	ALP ERGİN	20	1.70	65	ANTALYA	
35	ALP ERGİN	20	1.70	65	ANTALYA	
36	ALP ERGİN	20	1.70	65	ANTALYA	
37	ALP ERGİN	20	1.70	65	ANTALYA	
38	ALP ERGİN	20	1.70	65	ANTALYA	
39	ALP ERGİN	20	1.70	65	ANTALYA	
40	ALP ERGİN	20	1.70	65	ANTALYA	
41	ALP ERGİN	20	1.70	65	ANTALYA	
42	ALP ERGİN	20	1.70	65	ANTALYA	
43	ALP ERGİN	20	1.70	65	ANTALYA	
44	ALP ERGİN	20	1.70	65	ANTALYA	
45	ALP ERGİN	20	1.70	65	ANTALYA	
46	ALP ERGİN	20	1.70	65	ANTALYA	
47	ALP ERGİN	20	1.70	65	ANTALYA	
48	ALP ERGİN	20	1.70	65	ANTALYA	
49	ALP ERGİN	20	1.70	65	ANTALYA	
50	ALP ERGİN	20	1.70	65	ANTALYA	
51	ALP ERGİN	20	1.70	65	ANTALYA	
52	ALP ERGİN	20	1.70	65	ANTALYA	
53	ALP ERGİN	20	1.70	65	ANTALYA	
54	ALP ERGİN	20	1.70	65	ANTALYA	
55	ALP ERGİN	20	1.70	65	ANTALYA	
56	ALP ERGİN	20	1.70	65	ANTALYA	
57	ALP ERGİN	20	1.70	65	ANTALYA	
58	ALP ERGİN	20	1.70	65	ANTALYA	

Alp Ergin, Alp Ergin, Alp Ergin, Alp Ergin



Royal Atlantis Hotels Ailesi olarak "11. Geleneksel Manavgat Yağlı Güreşleri" spor müsabakaları süresince toplam 58 sporcunun konaklamasına gerek Türk misafirperverliği adına, gerek bölge halkımıza destek maksadı ile, gerekse Ata sporumuz olan Yağlı Güreş Sporunu'nun devamlılığına ve Sürdürülebilirliğine destek olmak amacı ile katkı sağlamanın haklı gururunu yaşadık.



**5 Haziran 2024 Dünya Çevre Gününde
her iki otelimizin birlikte planlayarak uyguladığımız
mıntıka ve plaj temizliği çalışmamız**



Royal Atlantis Hotels Ailesi olarak,

***Yerli malı haftası kutlanır.**

***Her ay personel doğum günü ve ayın personeli kutlama etkinliği**

***8 Mart Dünya Kadınlar günü Kutlama etkinliği**

***Stajyer öğrencilerimizi uğurlama etkinliği**

***Ramazan ve Kurban Bayramı kutlamaları**

***Yıl sonunda Personel Gecesi etkinliği**

***Yeni yıl kutlaması**

Yapılan Sosyal aktiviteler Personel etkinlikleri köşemizde görseller asılarak yeni personellerimizi bilgilendirmesi sağlanır.





Personel alanımıza Sürdürülebilirlik Panosu hazırlayarak personellerimize sürdürülebilirlik alanında farkındalık yaratmaya çalıştık.



Kültürel miraslarımızı korumak adına misafir alanlarına tarihi tablolar koyarak farkındalık yaratmaya çalıştık.

ROYAL ATLANTİS BEACH OTEL TÜKETİMLERİ AZALTMAK İÇİN YAPILAN FAALİYETLER



**Misafirlerimiz için Otelimizde
hem ağalarımızın cinslerine gre zelliklerini
hem de atık miktarlarını takip edebilecekleri
qr kod lu bir sisteme getik ve bu qr kodlarını
zel olarak yaptığımız
srdrlebilirlik panosunda sergilemekteyiz**





Hoş geldiniz!

Otelimiz doğa ve çevre dostu uygulamalarıyla sürdürülebilir bir konaklama deneyimi sunmaktadır.

Geri dönüşüm ve atık yönetimi konusunda titizlikle çalışarak çevreye duyarlı bir oteliz.

Enerji tasarrufu sağlayan sistemlerimizle doğal kaynakları koruyor ve gelecek nesillere temiz bir çevre bırakmayı hedefliyoruz.

Yerel üreticilerden tedarik ettiğimiz ürünlerle sürdürülebilir bir beslenme politikası izliyoruz.

Misafirlerimize çevreyi koruma konusunda farkındalık yaratmak için bilgilendirici etkinlikler düzenliyoruz.

Otelimizde konaklayarak siz de sürdürülebilirlik hareketine destek olabilir, doğaya ve çevreye duyarlı bir konaklama deneyimi yaşayabilirsiniz.



Değerli Misafirlerimiz,

Otelimizin sakinliği ve doğal güzelliğiyle çevrili olduğunu göreceksiniz. Şimdiye kadar hiç ağaçların sırlarını keşfetmek için QR kodunu tarattınız mı? Bu küçük dokunuş, size otelimizde bulunan her ağacın hikayesini açacak. Her biri kendi benzersiz yaşam öyküsüne ve doğanın gücünü temsil eden bir karaktere sahip. İşte bu kod, sizi bir doğa yolculuğuna çıkaracak. Yemyeşil palmiye ağaçları, gizemli sedef çiçekleri ve canlı bodur ardıç ağaçları arasında gezinin ve doğanın büyüüne tanık olun.

Doğanın sessiz dilini dinleyin ve onunla bütünleşin. Artık doğanın kalbinde hissedeceksiniz.

Saygılarımızla,

[Royal Atlantis Hotels]



Değerli Misafirlerimiz,

Bizler otel olarak sürdürülebilirlik ve çevre dostu uygulamalara önem veriyoruz. Bu çabalarımız kapsamında, sizlerin de atıklarımızın yönetimine katkıda bulunmanızı sağlamak istiyoruz.

Artık konaklamanız boyunca oluşan atıklarınızı takip edebileceğiniz bir hizmet sunuyoruz. QR kodunu okutarak, günlük olarak oluşan atıklarımızı inceleyebilir, geri dönüşüm oranlarımızı görebilir ve çevresel etkimizi azaltmaya nasıl katkı sağlayabileceğinizi öğrenebilirsiniz.

Sizlerin desteğiyle, daha temiz bir gelecek için birlikte adım atıyoruz.

Saygılarımızla,

[Royal Atlantis Hotels]





ROYAL ATLANTIS HOTELS GES PROJEMİZ

Sürdürülebilir turizm ilkesi ile ekoloji dostu bir konaklama deneyimi sunma yolculuğumuzun en büyük adımlarından birisini otellerimizin elektriğini üretecek olan Güneş Enerjisi Santralimizi Kasım 2023 itibari ile aktif hâle getirdik.

ROYAL ATLANTİS GES ELEKTRİK ÜRETİMİ							
KASIM	ARALIK	OCAK (2024)	ŞUBAT (2024)	MART (2024)	NİSAN (2024)	MAYIS (2024)	TOPLAM
153.209,940	449.794,990	389.207,112	549.114,669	676.122,330	751.356,970	782.193,440	3.750.999,451

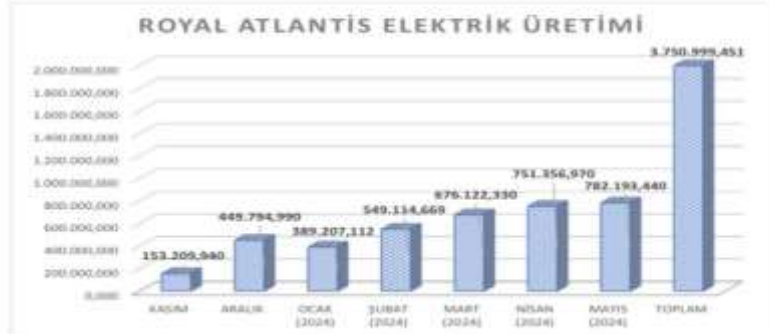

ÜRETİLEN GÜNLÜK ENERJİ

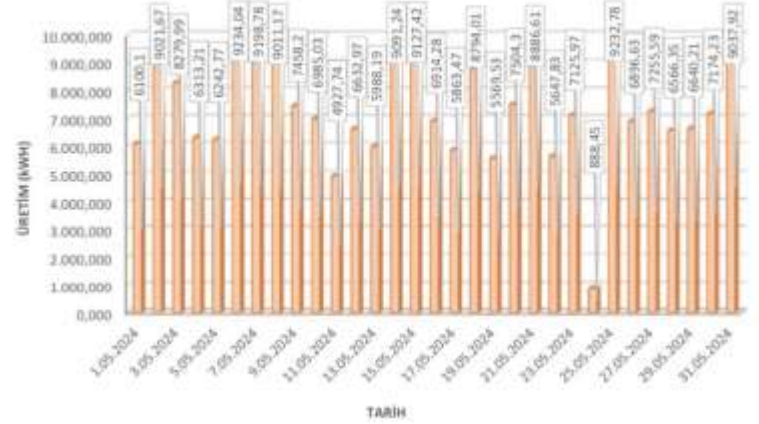

CO₂ Emisyonu Ve Doğal Kaynak Kazanımı



CO₂ Reduction



Save Standard Coal



Tree

222,94 Ton

90,34 Ton

12.075 Trees

ROYAL ATLANTIS GES-1

jeu 1

ROYAL ATLANTIS GES-1 UNIFORM		
TARIF	CLASSE UNIFORM	ANNA SARAC
1.01.2014	6.146,50	6.076,62
1.01.2014	6.050,67	6.066,62
1.01.2014	6.079,00	6.036,66
4.01.2014	6.146,11	6.072,10
5.01.2014	6.246,77	6.150,40
6.01.2014	6.234,00	6.176,30
7.01.2014	6.186,10	6.146,11
8.01.2014	6.061,17	6.056,66
9.01.2014	6.456,30	6.421,64
10.01.2014	6.060,60	6.050,96
11.01.2014	6.057,10	6.011,49
12.01.2014	6.031,07	6.000,80
13.01.2014	6.086,10	6.066,10
14.01.2014	6.086,10	6.066,10
15.01.2014	6.107,62	6.076,66
16.01.2014	6.504,20	6.480,06
17.01.2014	6.866,67	6.832,38
18.01.2014	6.796,01	6.766,10
19.01.2014	6.946,10	6.916,11
20.01.2014	7.046,60	7.017,11
21.01.2014	6.086,10	6.056,66
22.01.2014	6.467,60	6.436,66
23.01.2014	7.126,67	7.086,10
24.01.2014	686,10	676,10
25.01.2014	6.234,70	6.177,60
26.01.2014	6.486,60	6.461,10
27.01.2014	7.456,60	7.416,10
28.01.2014	6.546,10	6.436,66
29.01.2014	6.496,11	6.456,10
30.01.2014	6.136,11	6.146,11
31.01.2014	6.057,10	6.066,10
TOTAL	213.610,60	212.611,11

ROYAL ATLANTIS GES-2

jeu 4

ROYAL ATLANTIS GES-2 UNIFORM		
TARIF	CLASSE UNIFORM	ANNA SARAC
1.01.2014	6.037,11	6.043,14
2.01.2014	6.086,11	6.071,10
3.01.2014	6.272,60	6.269,11
4.01.2014	6.279,60	6.281,10
5.01.2014	6.286,11	6.297,10
6.01.2014	6.289,60	6.276,10
7.01.2014	6.281,10	6.286,10
8.01.2014	6.034,60	6.036,10
9.01.2014	7.086,67	7.077,10
10.01.2014	7.086,11	7.086,10
11.01.2014	6.076,60	6.061,11
12.01.2014	6.052,11	6.030,10
13.01.2014	6.097,11	6.096,11
14.01.2014	6.077,10	6.066,10
15.01.2014	6.126,60	6.092,10
16.01.2014	6.086,10	6.086,10
17.01.2014	6.866,66	6.842,10
18.01.2014	6.866,17	6.841,10
19.01.2014	6.866,14	6.841,11
20.01.2014	7.086,60	7.077,10
21.01.2014	6.866,11	6.866,10
22.01.2014	6.866,11	6.866,10
23.01.2014	6.866,11	6.866,10
24.01.2014	6.866,11	6.866,10
25.01.2014	6.866,11	6.866,10
26.01.2014	6.866,11	6.866,10
27.01.2014	6.866,11	6.866,10
28.01.2014	6.866,11	6.866,10
29.01.2014	6.866,11	6.866,10
30.01.2014	6.866,11	6.866,10
31.01.2014	6.866,11	6.866,10
TOTAL	221.760,17	221.671,10

ROYAL ATLANTIS GES-3

jeu 7

ROYAL ATLANTIS GES-3 UNIFORM		
TARIF	CLASSE UNIFORM	ANNA SARAC
1.01.2014	2.086,60	2.084,10
2.01.2014	4.272,60	4.271,10
3.01.2014	4.282,60	4.286,10
4.01.2014	4.281,10	4.286,10
5.01.2014	4.281,10	4.286,10
6.01.2014	4.281,10	4.286,10
7.01.2014	4.281,10	4.286,10
8.01.2014	4.281,10	4.286,10
9.01.2014	4.281,10	4.286,10
10.01.2014	4.281,10	4.286,10
11.01.2014	4.281,10	4.286,10
12.01.2014	4.281,10	4.286,10
13.01.2014	4.281,10	4.286,10
14.01.2014	4.281,10	4.286,10
15.01.2014	4.281,10	4.286,10
16.01.2014	4.281,10	4.286,10
17.01.2014	4.281,10	4.286,10
18.01.2014	4.281,10	4.286,10
19.01.2014	4.281,10	4.286,10
20.01.2014	4.281,10	4.286,10
21.01.2014	4.281,10	4.286,10
22.01.2014	4.281,10	4.286,10
23.01.2014	4.281,10	4.286,10
24.01.2014	4.281,10	4.286,10
25.01.2014	4.281,10	4.286,10
26.01.2014	4.281,10	4.286,10
27.01.2014	4.281,10	4.286,10
28.01.2014	4.281,10	4.286,10
29.01.2014	4.281,10	4.286,10
30.01.2014	4.281,10	4.286,10
31.01.2014	4.281,10	4.286,10
TOTAL	309.456,14	309.461,17

ROYAL ATLANTIS GES-4

jeu 10

ROYAL ATLANTIS GES-4 UNIFORM		
TARIF	CLASSE UNIFORM	ANNA SARAC
1.01.2014	6.276,11	6.286,11
2.01.2014	6.054,60	6.066,10
3.01.2014	6.050,67	6.026,10
4.01.2014	6.086,60	6.066,10
5.01.2014	6.116,60	6.076,11
6.01.2014	6.107,67	6.107,10
7.01.2014	6.103,11	6.086,10
8.01.2014	6.034,67	6.056,10
9.01.2014	7.086,10	7.086,10
10.01.2014	6.866,10	6.866,10
11.01.2014	6.066,60	6.066,10
12.01.2014	6.146,11	6.146,10
13.01.2014	6.086,60	6.086,10
14.01.2014	6.116,60	6.096,10
15.01.2014	6.116,60	6.096,10
16.01.2014	7.086,10	7.086,10
17.01.2014	6.946,67	6.936,10
18.01.2014	6.866,10	6.786,10
19.01.2014	6.946,10	6.866,10
20.01.2014	7.086,10	7.086,10
21.01.2014	6.936,10	6.856,10
22.01.2014	6.866,10	6.816,10
23.01.2014	7.086,10	7.086,10
24.01.2014	686,10	686,10
25.01.2014	6.217,11	6.136,10
26.01.2014	7.106,10	7.086,10
27.01.2014	7.866,11	7.836,10
28.01.2014	6.866,10	6.876,10
29.01.2014	6.866,10	6.786,10
30.01.2014	7.116,11	7.146,10
31.01.2014	6.086,10	6.086,10
TOTAL	221.361,17	221.241,10



Royal Atlantis Ailesi olarak kültürel mirasımıza katkıda bulunmak için tüm yöneticilerimize Türkiyemizin her alanında kullanabilecekleri dijital müze kartları dağıtıldı.



Royal Atlantis Müdürleri olarak Genel Müdürümüz Emine Hanımın doğum gününde kendi aramızda para toplayarak annesi ya da babası hayatta olmayan, maddi olanakları yetersiz, yetenekli öğrencilerimiz için Darüşşafaka'ya bağışta bulunduk.



- Misafirlerimize farkındalık yaratmak için çevre pasonu yapılarak sahil yürüme yolu kenarında sergilenmektedir.
- İsrafları engellemek için misafir odalarına kartlıklar düzenleyip koyarak farkındalık yarattık ve genel wc alanlarına suyun önemi hakkında sticker lerimizi yapıştırdık.
- Genel Alan Wc, bataryalarını fotoselli musluklar ile değiştirdik.
- Genel Alanlarımızda ki plc ampul ve florasenların yerine led ampüller ile değiştirdik.







**ROYAL ATLANTİS
BEACH OTEL
YASAL UYUMLULUK**

Uygunluk Yükümlülükleri

Rev Tarihi:

Rev No:

No	Mevzuat Adı	Resmi Gazete No	Resmi Gazete Tarihi	Son Revizyon Tarihi	Yükümlülük Maddesi	Tesis Değerlendirmesi /Uygunluk Durumu	Aksiyon
1	Turizmi Teşvik Kanunu	17635	12.03.1982	09.11.2022	Bu Kanun, turizm hizmeti ile bu hizmetin gereği kültür ve turizm koruma ve gelişim bölgeleri ve turizm merkezlerinin tespiti ile geliştirilmelerine, turizm yatırım ve işletmelerinin teşvik edilmesine, düzenlenmesine ve denetlenmesine ilişkin hükümleri kapsar.		
2	Çevresel Etki Değerlendirmesi Yönetmeliği	29186	25.11.2014	09.02.2016 / 29619	Yönetmeliğe Ayrık Uygulamaların Durdurulması b) "CED Olumlu" kararı ya da "CED Gerekli Değildir" karar verildikten sonra, proje sahibi tarafından nihaî CED Raporu veya Proje Tanıtım Dosyasında taahhüt edilen hususlara uyulmadığının tespit edilmesi durumunda söz konusu taahhütlere uyulması için projeye ilgili Bakanlıkça/valilikçe bir defaya mahsus olmak üzere ve bir yılı aşmamak üzere süre verilebilir. Bu süre sonunda taahhüt edilen hususlara uyulmaz ise yatırım durdurulur. Yükümlülükler yerine getirilmedikçe ve durdurma kararı kaldırılmaz. 2872 sayılı Çevre Kanununun ilgili hükümlerine göre işlem tesis edilir. MADDE 27/A (1) "CED Olumlu" veya "CED Gerekli Değildir" kararı bulunan projelerde yapılacak kapasite artışı ve/veya genişletilmesi planlanan projelere ilişkin usul ve esaslar 28. maddede yazıldığı üzere belirlenir. (MADDE 28 - (1) Bakanlık, gerekli gördüğü hallerde bu Yönetmeliğin uygulanmasına ilişkin olarak tebliğler çıkarabilir.)		
3	Çevre İzin ve Lisans Yönetmeliği	27214	29.04.2009	06.11.2020 (31296)	Çevre izni veya çevre izin ve lisansına tabi işletmeler MADDE 5 - (1) Bu Yönetmelik kapsamında çevre iznine veya çevre izin ve lisansına tabi işletmeler, çevresel etkilerine göre Ek-1 ve Ek-2 listelerinde sınıflandırılmıştır. (2) Ek-1 ve Ek-2 listelerinde yer alan işletmeler, faaliyette bulunabilmeleri için, öncelikle geçici faaliyet belgesi almak zorundadır. (3) Geçici faaliyet belgesi alan işletmeler belge tarihinden itibaren 1 yıl içerisinde çevre izin veya çevre izin ve lisans belgesi almak zorundadır.		
4	Bazı Tehlikesiz Atıkların Geri Kazanımı Tebliği	27967	17.06.2011	01.10.2013 11.03.2015 29292	Tehlikesiz atık üreticisinin yükümlülükleri MADDE 8 - (1) Tehlikesiz atık üreticisi: a) Tehlikesiz atık üretimini en az seviyeye indirecek şekilde gerekli tedbirleri almak, tesisinden kaynaklanan tehlikesiz atıkların geri kazanımına yönelik olarak hazırladıkları üç yıllık atık yönetim planını il çevre ve orman müdürlüğüne sunmakla ve hazırlanan yönetim planını uygulamakla, b) Tehlikesiz atıkların tesis sınırları içinde veya sanayi bölgelerinde belirlenecek alanlarda, sızdırmaz, emniyetli konteynır ve benzeri içerisinde veya geçirimsizliği sağlanmış alanlarda birbirine karıştırmadan ve tehlikeli atıklardan ayrı geçici olarak muhafaza etmekle, atıkların muhafaza edildiği kapların üzerinde tehlikesiz atık ibaresi ve atık koduna yer verecek şekilde bu Tebliğin 10 uncu maddesinde istenilen şartlara uygun olarak geçici depolamakla, c) Tehlikesiz atıkların çevre izin/lisansına sahip geri kazanım tesislerine göndermekle veya çevre izin/lisanslı tesislere gönderilmek üzere il çevre ve orman müdürlüklerinden 7 nci maddenin birinci fıkrasının (d) bendi kapsamında belge alanlara vermekle, ç) Tehlikesiz atık beyan formunu, her yıl takip eden yılın en geç Mart ayı sonuna kadar bir önceki yıla ait bilgileri içerecek şekilde Bakanlıkça hazırlanan internet tabanlı programı kullanarak doldurmak, onaylamak, çıktısını almak ve bes yıl boyunca bir nüshasını saklamakla, d) Tehlikesiz atıkların kaza sonucu veya kasti olarak dökülmesi ve bunun gibi olaylar sonucu meydana gelen kirliliğin önlenmesi amacıyla il çevre ve orman müdürlüğüne bilgi vermekle, atığın türüne bağlı olarak olayın olduğu andan itibaren en geç bir ay içinde olay yerinin eski haline getirilmesini sağlamak ve bununla ilgili tüm harcamaları karşılamakla, yükümlüdür.		



ROYAL ATLANTIS BEACH OTEL RISK ANALIZI

Teknik Servis Bağlımlar Analizi Tablosu

İçerikler	İçerik Bağlımları	Özellikler	Risk Analizi				Fırsat	Tehlike	Değerlendirme	
			Özellik	Sıklık	Yükseklik	Risk				
Teknik Servis Departmanı/Arıza Bildirim	Uygun malzeme ve yedek parçalar sağlanıyor.	Arıza bildirimleri hızlıca değerlendirilerek tamir ediliyor.	0	0	1	20	Yüksek Risk	Müşteri şikayetlerine hızlı müdahale edilmesini.	Arıza bildirimleri yapılmaz veya geç yapılırsa arıza devam eder ve müşteri şikayetleri artar.	İyileştirme
Teknik Servis Departmanı/Bakım Planı	Bakım planı uygun şekilde uygulanıyor.	Bakım planları uygun şekilde uygulanıyor.	0	0	1	20	Yüksek Risk	Ekipmanlardaki arıza oranını en aza indirmek.	Bakım planı dahilinde bakımlar yapılmazsa sistemin sağlıklı ve kontrollü çalışması sağlanamaz.	Bakımlar yapılmazsa ekipman planına göre çalışma sistemi zarar görmeye ve bağlantı arızaları meydana gelebilir.
Teknik Servis Departmanı/Verimlilik Performansı	Müşteri beklentileri ve ihtiyaçları karşılanıyor.	Arızaların müşteri şikayetleri olarak değerlendirilerek hızlıca tamir ediliyor.	0	0	1	20	Yüksek Risk	Zaman, işgücünde fırsat, arızaların hızlı giderilmesi.	Sözleşme ve eğitimli personel ile çalışılması durumunda sistem arızaları görüldükten sonra, iş kazaları meydana gelebilir, nitelikli elemanların performansı düşürülür.	Verimlilik artar, arızalara dikkatli olunur, müşteri şikayetleri azalır.
Teknik Servis Departmanı/İş Güvenliği	İş güvenliği önlemleri uygulanıyor.	Çalışanlar için güvenlik önlemleri sağlanıyor ve iş güvenliği önlemleri uygulanıyor.	0	0	1	20	Orta Risk	Zaman ve iş gücünde kayıpların azalması.	Tesisin tamamlanması, yapılacak olan işin zamanında ve verimli olarak yapılması, zaman kaybunu önler.	Yapılan işin güvenli ve sağlıklı olarak yapılması, işin zamanında tamamlanması.
Teknik Servis Departmanı/İklimatizasyon ve Makine Kullanımı	Uygun ekipman kullanılıyor.	İklimatizasyon ve makine kullanımı için uygun ekipman kullanılıyor.	0	0	1	20	Orta Risk	Makinelerin daha etkili ve verimli kullanılması, iş kazalarının önüne geçilmesi.	İş kazalarının sebebiyet vermesi, enerji giderlerinin artması.	Uygun ekipman ve makine kullanımı.
Teknik Servis (Enerji) Yönetimi	Uygun ekipman ve enerji yönetimi sağlanıyor.	Enerji yönetimi için uygun ekipman kullanılıyor.	0	0	1	20	Orta Risk	Enerji verimliliği ile doğal kaynakların korunmasını sağlamak ve maliyetin düşürülmesini.	Enerji giderlerinin artması nedeniyle küçülmeye sebep olabilir.	Enerji tasarruflarını sağlamak için son teknolojiye sahip ekipman kullanımı, enerji verimliliği artırıcı ekipman kullanımı vb.
Teknik Servis Departmanı/Alın Yönetimi	Alın yönetimi için gerekli ekipman ve enerji yönetimi sağlanıyor.	Alın yönetimi için gerekli ekipman ve enerji yönetimi sağlanıyor.	0	0	1	20	Yüksek Risk	Enerji verimliliği ile doğal kaynakların korunmasını sağlamak ve maliyetin düşürülmesini.	Çevreye duyarlılık ve yasal sorumluluk.	Çevreye duyarlılık ile ilgili çalışmaların yapılmasını sağlamak ve enerji yönetimi için gerekli ekipmanın sağlanması.
İçerikler	İçerikler için gerekli ekipman ve enerji yönetimi sağlanıyor.	İçerikler için gerekli ekipman ve enerji yönetimi sağlanıyor.	0	0	1	20	Orta Risk	İçeriklerin düzenli olarak kontrol edilmesi, arızaların önüne geçilmesi, müşteri beklentilerinin karşılanması.	İçeriklerin düzenli olarak kontrol edilmesi, arızaların önüne geçilmesi, müşteri beklentilerinin karşılanması.	İçeriklerin düzenli olarak kontrol edilmesi, arızaların önüne geçilmesi, müşteri beklentilerinin karşılanması.
Ölçme Yapan Hassas Ölçmeler (Yerinde Ölçme)	İçerikler için gerekli ekipman ve enerji yönetimi sağlanıyor.	İçerikler için gerekli ekipman ve enerji yönetimi sağlanıyor.	0	0	1	20	Yüksek Risk	Medikal hastanelerinde yüksek kaliteli ekipmanların kullanılması.	İçeriklerin düzenli olarak kontrol edilmesi, arızaların önüne geçilmesi, müşteri beklentilerinin karşılanması.	Uygun ekipman ve enerji yönetimi sağlanması için gerekli ekipmanın sağlanması.
Ölçme Yapan Hassas Ölçmeler (Yerinde Ölçme)	İçerikler için gerekli ekipman ve enerji yönetimi sağlanıyor.	İçerikler için gerekli ekipman ve enerji yönetimi sağlanıyor.	0	0	1	20	Yüksek Risk	Medikal hastanelerinde yüksek kaliteli ekipmanların kullanılması.	İçeriklerin düzenli olarak kontrol edilmesi, arızaların önüne geçilmesi, müşteri beklentilerinin karşılanması.	Uygun ekipman ve enerji yönetimi sağlanması için gerekli ekipmanın sağlanması.
Ölçme Yapan Hassas Ölçmeler (Yerinde Ölçme)	İçerikler için gerekli ekipman ve enerji yönetimi sağlanıyor.	İçerikler için gerekli ekipman ve enerji yönetimi sağlanıyor.	0	0	1	20	Yüksek Risk	Medikal hastanelerinde yüksek kaliteli ekipmanların kullanılması.	İçeriklerin düzenli olarak kontrol edilmesi, arızaların önüne geçilmesi, müşteri beklentilerinin karşılanması.	Uygun ekipman ve enerji yönetimi sağlanması için gerekli ekipmanın sağlanması.
Ölçme Yapan Hassas Ölçmeler (Yerinde Ölçme)	İçerikler için gerekli ekipman ve enerji yönetimi sağlanıyor.	İçerikler için gerekli ekipman ve enerji yönetimi sağlanıyor.	0	0	1	20	Yüksek Risk	Medikal hastanelerinde yüksek kaliteli ekipmanların kullanılması.	İçeriklerin düzenli olarak kontrol edilmesi, arızaların önüne geçilmesi, müşteri beklentilerinin karşılanması.	Uygun ekipman ve enerji yönetimi sağlanması için gerekli ekipmanın sağlanması.

TEŞEKKÜRLER

2024

